



บริษัท วนาดล จำกัด
WANADOL CO., LTD.

2/25 ถนนวัดเวฬุวนาราม แขวงดอนเมือง เขตดอนเมือง กรุงเทพฯ 10210 โทร.02-565-4406 แฟกซ์.02-000-2060
Email: wanadol_eng@hotmail.com Tax ID: No: 0105539005936

WD. 1892-1893/ 2024

July 17, 2024

Ascott Embassy Sathorn Bangkok

AMH Sathorn Co., Ltd.

59 South Sathorn Road, Thungmaha Mek, Sathorn, Bangkok 10120

Dear Sirs ;

An officer of Wanadol Co., Ltd. collected samples of Swimming pool and the effluent from “Ascott Embassy Sathorn Bangkok” (More 200 Hotel Business Rooms), and was taken for analysis on the 5th of July 2024. At present the analysis from the laboratory has been completed. The results showed that Swimming pool sample met the standard* and the effluent sample contained rather clear liquid with some of suspended solids. In conclusion the analysis met the required type “A” standards**. We will send you the original analysis report, and we will consult with you for you further actions :

Best Regards,

(Ms. Vichuda Aungkabkaew)

Manager

WANADOL CO., LTD.

*Swimming Pool Standard Of Public Health, Issue 1/2550

** Notification of the Ministry of Natural Resources and Environment : Building Effluents Standards dated November 07, B.E. 2548 (2005) published in the Royal Government Gazette, Vol. 122 Part 125 D, dated December 29, B.E. 2548(2005)



บริษัท วนาดอล จำกัด
WANADOL CO., LTD.

2/25 ถนนวัดเวฬุวนาราม แขวงดอนเมือง เขตดอนเมือง กรุงเทพฯ 10210 โทร.02-565-4406 แฟกซ์.02-000-2060
Email: wanadol_eng@hotmail.com Tax ID: No: 0105539005936

ANALYSIS REPORT

R. 1892 / 2024

July 17, 2024

Customer Name

Ascott Embassy Sathorn Bangkok

AMH Sathorn Co., Ltd.

59 South Sathorn Road, Thungmaha Mek, Sathorn, Bangkok 10120

Sample Name

Effluent : Effluent Tank

Sampling Date/ Time

July 5, 2024 / 11 : 45 am.

Testing Date

July 5 – 11, 2024

Collected By

Wanadol Co., Ltd. Registration No. 100-48-0019

Analysis By

Environment & Laboratory Co., Ltd. Registration No. ๖. 029

Sampling Method

Grab

Characteristics	Unit	Method of Analysis	Results	Effluent Standards A*
1. pH at 25 °C	-	APHA : 4500-H(B)	6.70	5.5 - 9.0
2. BOD at 20 °C	mg./ L.	APHA : 4500-O(C)5210B	17.5	≤ 20
3. Suspended Solids (SS)	mg./ L.	APHA : 2540 D	30.0	≤ 30
4. Total Dissolved Solids (TDS)	mg./ L.	APHA :2540 C	430	≤ 500
5. Total Nitrogen (TKN)	mg./ L.	APHA : 4500-Norg(B)	30.6	≤ 35
6. Fat, Oil & Grease (FOG)	mg./ L.	APHA : 5520 B	2.10	≤ 20
7. Settleable Solids	ml./ L.	APHA : 2540 F	< 0.5	≤ 0.5
8. Sulfide (H ₂ S)	mg./ L.	APHA : 4500-S-(F)	1.0	≤ 1.0
Sample Condition			Rather clear	-

Standards : Notification of the Ministry of Natural Resources and Environment : Building Effluents Standards dated November 07, B.E. 2548 (2005) published in the Royal Government Gazette, Vol. 122 Part 125 D, dated December 29, B.E. 2548(2005)

The Effluent From "Ascott Embassy Sathorn Bangkok" In July 2024 Met The Effluent Standards Of Type A.

N. Sookchai

(Ms.Noochnapa Sooksai)

Registration No. 100-48-00191



บริษัท วนาดล จำกัด
WANADOL CO., LTD.

2/25 ถนนวัดเวฬุวนาราม แขวงดอนเมือง เขตดอนเมือง กรุงเทพฯ 10210 โทร.02-565-4406 แฟกซ์.02-000-2060
Email: wanadol_eng@hotmail.com Tax ID: No: 0105539005936

รายงานการตรวจระบบบำบัดน้ำเสีย

วันที่ 17 กรกฎาคม 2567
สถานที่ ระบบบำบัดน้ำเสีย Ascott Embassy Sathorn Bangkok : AMH Sathorn Co., Ltd.
เลขที่ 59 ถนนสาทรใต้ แขวงทุ่งมหาเมฆ เขตสาทร กรุงเทพมหานคร 10120
วันที่ตรวจ วันที่ 5 กรกฎาคม 2567 / เวลา 11 : 45 น.
ตรวจโดย เจ้าหน้าที่บริษัท วนาดล จำกัด



พบตะกอนลอยผิวหน้าบ่อมาก



ตัวอย่างน้ำทิ้ง : Effluent Sample

Pictures 1-2 : Shown Effluent Tank Condition And Sample From Effluent Tank Of "Ascott Embassy Sathorn Bangkok"
On The 5th Of July 2024

บ่อเก็บน้ำทิ้งในเดือนกรกฎาคม 2567 พบตะกอนลอยบนผิวหน้าบ่อมาก ตัวอย่างน้ำทิ้งจากบ่อเก็บน้ำทิ้ง มี
คุณลักษณะทางกายภาพสี พบสารแขวนลอยปะปนค่อนข้างสูงและมีคุณลักษณะอยู่ในมาตรฐานน้ำทิ้งอาคารประเภท ก. เพื่อให้
ระบบบำบัดน้ำเสียทำงานอย่างมีประสิทธิภาพตลอดเวลา บริษัท วนาดล จำกัด มีคำแนะนำให้ติดตามการทำงานและเดินระบบ
บำบัดน้ำเสีย ดังนี้

1. ติดตามการทำงานของเครื่องเติมอากาศ และเปิดเครื่องเติมอากาศทำงานตลอดเวลาในบ่อเติมอากาศ
2. ติดตามการทำงานของเครื่องสูบน้ำตะกอนหมุนเวียนให้สามารถสูบน้ำตะกอนกลับไปบ่อเติมอากาศได้ และไม่เหลือค้างในบ่อ
ตกตะกอน และเพิ่มการดึงตะกอนจุลินทรีย์ส่วนเกิน(Excess Sludge) ที่ออกจากระบบเพื่อควบคุมปริมาณตะกอน
จุลินทรีย์ในบ่อเติมอากาศในปริมาณที่เหมาะสม
3. ควรสูบน้ำทิ้งจากบ่อเกรอะ/ บ่อแยกกากไปกำจัดเป็นประจำทุก 6 ชั่วโมง หรือเพิ่มความถี่ตามภาระการใช้งานจริง
4. ควรล้างบ่อเก็บน้ำทิ้งเพื่อนำเอาตะกอนตกสะสมและตะกอนลอยออกจากบ่อน้ำทิ้งทันที และควรล้างบ่ออย่างน้อยเดือน
ละ 1 ครั้ง และติดตามคุณลักษณะทางกายภาพของน้ำทิ้งทางกายภาพเป็นประจำทุกวัน

N. Saksai

(น.ส.นุชนภา สุกใส)

ทะเบียนผู้ควบคุมระบบมลพิษเลขที่ 100-48-00191



บริษัท วนาดอล จำกัด
WANADOL CO., LTD.

2/25 ถนนวิเศษวานาราม แขวงคลองเมือง เขตดอนเมือง กรุงเทพฯ 10210 โทร.02-565-4406 แฟกซ์.02-000-2060
Email: wanadol_eng@hotmail.com Tax ID: No: 0105539005936

ความหมายของพารามิเตอร์ในการวิเคราะห์น้ำ

Characteristics	Unit	Method of Analysis	
1. pH at 25 °C	-	APHA : 4500-H(B)	ค่าความเป็นกรด-ด่าง ซึ่งมีช่วงตั้งแต่ 0 - 14 คือ ถ้าความเป็นกรดสูงมาก ค่า pH = 0 แต่ถ้าความเป็นด่างสูงค่า pH = 14 หรือถ้าเป็นกลางไม่เป็นกรดไม่เป็นด่าง ค่า pH = 7
2. BOD at 20 °C	mg./ L.	APHA : 4500-O(C)5210B	หมายถึงปริมาณของออกซิเจนที่แบคทีเรียใช้ในการย่อยสลายสารอินทรีย์ในเวลา 5 วัน ที่อุณหภูมิ 20C มีหน่วยเป็น มิลลิกรัม/ลิตร และผลของค่า BOD ที่ได้จะเป็นตัวประเมินความสกปรกของน้ำเสีย ซึ่งผลพลอยได้นี้เองจะได้ค่า BOD เป็นตัววัดประสิทธิภาพการทำงานของระบบบำบัดน้ำเสียได้ นอกจากนี้ยังใช้ค่า BOD เป็นตัวตรวจคุณภาพของน้ำทิ้ง ตามมาตรฐานน้ำทิ้ง อีกด้วย
3. Grease, Oil & Fat (FOG)	mg./ L.	APHA : 5520 B	ปริมาณของไขมัน หรือน้ำมันที่อยู่ในน้ำเสีย
4. Suspended Solids (SS)	mg./ L.	APHA : 2540 D	การวัดตะกอนแขวนลอยที่สามารถกำจัดได้โดยการกรองซึ่งผลของการทดสอบค่านี้จะใช้ในการควบคุมการทำงานของระบบบำบัด
5. Settleable Solids	ml./ L.	APHA : 2540 F	หมายถึงของแข็งที่สามารถจมตัวสู่ก้นภาชนะ เมื่อตั้งทิ้งไว้ในที่สงบภายในเวลา 1 ชม. มีหน่วย มล./ ลิตร
6. Total Nitrogen (TKN)	mg./ L.	APHA : 4500-Norg(B)	สารประกอบไนโตรเจนที่เกี่ยวข้องกับน้ำเสีย แบ่งออกเป็น 2 ประเภท 1. สารประกอบอินทรีย์ไนโตรเจน (Organic Nitrogen) 2. สารประกอบอนินทรีย์ไนโตรเจน (Ammonia Nitrogen)
7. Sulfide (H ₂ S)	mg./ L.	APHA : 4500-S-(F)	ก๊าซที่ได้จากการย่อยสลายของสารอินทรีย์แบบไม่ใช้ออกซิเจน
8. TDS	mg./ L.	APHA :2540 C	



บริษัท วนาดอล จำกัด
WANADOL CO., LTD.

2/25 ถนนวิเศษวนาราม แขวงคอนเมือง เขตดอนเมือง กรุงเทพฯ 10210 โทร.02-565-4406 แฟกซ์.02-000-2060
Email: wanadol_eng@hotmail.com Tax ID: No: 0105539005936

กำหนดมาตรฐานควบคุมการระบายน้ำทิ้งจากอาคารบางประเภทและบางขนาด
กระทรวงวิทยาศาสตร์ เทคโนโลยีและสิ่งแวดล้อม

ประเภทอาคาร	ขนาดของอาคาร	มาตรฐาน
อาคารชุดตามกฎหมายว่าด้วยอาคารชุด	ต่ำกว่า 100 ห้องนอน ลงมา	ค
	ตั้งแต่ 100 ห้องนอน แต่ไม่ถึง 500 ห้องนอน	ข
	ตั้งแต่ 500 ห้องนอน หรือเกินกว่า	ก
โรงแรมตามกฎหมายว่าด้วยโรงแรม	ต่ำกว่า 60 ห้องนอน ลงมา	ค
	ตั้งแต่ 60 ห้องนอน แต่ไม่ถึง 200 ห้องนอน	ข
	ตั้งแต่ 200 ห้องนอน หรือเกินกว่า	ก
หอพักตามกฎหมายว่าด้วยหอพัก	ตั้งแต่ 10 ห้องนอน แต่ไม่ถึง 50 ห้องนอน	ง
	ตั้งแต่ 50 ห้องนอน แต่ไม่ถึง 250 ห้องนอน	ค
	ตั้งแต่ 250 ห้องนอน หรือเกินกว่า	ข
สถานบริการประเภทสถานอาบน้ำ นวด หรืออบตัว ซึ่งมีผู้ให้บริการแก่ลูกค้าตามกฎหมายว่าด้วยสถานบริการ	ตั้งแต่ 1,000 แต่ไม่ถึง 5,000 ตร.ม.	ค
	ตั้งแต่ 5,000 ตร.ม. หรือเกินกว่า	ข
โรงพยาบาลของทางราชการ หรือสถานพยาบาลตามกฎหมายว่าด้วยสถานพยาบาล	ตั้งแต่ 10 แต่ไม่ถึง 30 เตียง	ค
	ตั้งแต่ 30 เตียง หรือเกินกว่า	ข
อาคารโรงเรียนราษฎร์ตามกฎหมายว่าด้วยโรงเรียนราษฎร์ และโรงเรียนของทางราชการ และอาคารสถาบันอุดมศึกษาของเอกชนตามกฎหมายว่าด้วยสถาบันอุดมศึกษาของเอกชนและสถาบันอุดมศึกษาของทางราชการ	ตั้งแต่ 5,000 แต่ไม่ถึง 25,000 ตร.ม.	ค
	ตั้งแต่ 25,000 ตร.ม. หรือเกินกว่า	ข
อาคารที่ทำการของทางราชการ รัฐวิสาหกิจ หรือองค์การระหว่างประเทศ และของเอกชน	ตั้งแต่ 5,000 แต่ไม่ถึง 10,000 ตร.ม.	ค
	ตั้งแต่ 10,000 แต่ไม่ถึง 55,000 ตร.ม.	ข
	ตั้งแต่ 55,000 ตร.ม. หรือเกินกว่า	ก
อาคารของศูนย์การค้าหรือห้างสรรพสินค้า	ตั้งแต่ 5,000 แต่ไม่ถึง 25,000 ตร.ม.	ข
	ตั้งแต่ 25,000 ตร.ม. หรือเกินกว่า	ค
ตลาดตามกฎหมายว่าด้วยการสาธารณสุข	ตั้งแต่ 500 แต่ไม่ถึง 1,000 ตร.ม.	ง
	ตั้งแต่ 1,000 แต่ไม่ถึง 1,500 ตร.ม.	ค
	ตั้งแต่ 1,500 แต่ไม่ถึง 2,500 ตร.ม.	ข
	ตั้งแต่ 2,500 ตร.ม. หรือเกินกว่า	ก
ภัตตาคารหรือร้านอาหาร	ต่ำกว่า 100 ตร.ม.	จ
	ตั้งแต่ 100 แต่ไม่ถึง 100 ตร.ม.	ง
	ตั้งแต่ 250 แต่ไม่ถึง 500 ตร.ม.	ค
	ตั้งแต่ 500 แต่ไม่ถึง 2,500 ตร.ม.	ข
	ตั้งแต่ 2,500 ตร.ม. หรือเกินกว่า	ก

หมายเหตุ ตามประกาศในกิจจานุเบกษา วันที่ 4 กุมภาพันธ์ 2537 โดยคณะกรรมการควบคุมมลพิษกระทรวงวิทยาศาสตร์เทคโนโลยีและสิ่งแวดล้อม



บริษัท วนาดอล จำกัด
WANADOL CO., LTD.

2/25 ถนนวิเศษวานาราม แขวงดอนเมือง เขตดอนเมือง กรุงเทพฯ 10210 โทร.02-565-4406 แฟกซ์.02-000-2060
Email: wanadol_eng@hotmail.com Tax ID: No: 0105539005936

กำหนดมาตรฐานควบคุมการระบายน้ำทิ้งจากอาคารบางประเภทและบางขนาด
กระทรวงวิทยาศาสตร์ เทคโนโลยีและสิ่งแวดล้อม

พารามิเตอร์ (หน่วย มิลลิกรัม/ลิตร)	ประเภทมาตรฐานควบคุมระบายน้ำทิ้ง				
	ก	ข	ค	ง	จ
1. ความเป็นกรดเป็นด่าง (pH)	5 - 9	5 - 9	5 - 9	5 - 9	5 - 9
2. บีโอดี (BOD)	ไม่เกิน 20	ไม่เกิน 30	ไม่เกิน 40	ไม่เกิน 50	ไม่เกิน 200
3. ปริมาณของแข็ง (Solids)					
3.1 ปริมาณสารแขวนลอย (Suspended Solids)	ไม่เกิน 30	ไม่เกิน 40	ไม่เกิน 50	ไม่เกิน 50	ไม่เกิน 60
3.2 ปริมาณตะกอนหนัก (Settleabled Solids)	ไม่เกิน 0.5	ไม่เกิน 0.5	ไม่เกิน 0.5	ไม่เกิน 0.5	-
3.3 สารที่ละลายได้ทั้งหมด (Total Dissolved Solids)	ไม่เกิน 500	ไม่เกิน 500	ไม่เกิน 500	ไม่เกิน 500	-
4. ซัลไฟด์ (Sulfide)	ไม่เกิน 1.0	ไม่เกิน 1.0	ไม่เกิน 3.0	ไม่เกิน 4.0	-
5. ไนโตรเจน (Nitrogen ในรูป TKN)	ไม่เกิน 35	ไม่เกิน 35	ไม่เกิน 40	ไม่เกิน 40	-
6. น้ำมันและไขมัน (Fat Oil and Grease)	ไม่เกิน 20	ไม่เกิน 20	ไม่เกิน 20	ไม่เกิน 20	ไม่เกิน 100

หมายเหตุ ตามประกาศในกิจจานุเบกษา วันที่ 4 กุมภาพันธ์ 2537 โดยคณะกรรมการควบคุมมลพิษกระทรวงวิทยาศาสตร์
เทคโนโลยีและสิ่งแวดล้อม



บริษัท วนาดอล จำกัด
WANADOL CO., LTD.

2/25 ถนนวัดเวฬุวนาราม แขวงคลองเมือง เขตคลองเมือง กรุงเทพฯ 10210 โทร.02-565-4406 แฟกซ์.02-000-2060
Email: wanadol_eng@hotmail.com Tax ID: No: 0105539005936

WD. 2174-2175/ 2024

August 20, 2024

Ascott Embassy Sathorn Bangkok

AMH Sathorn Co., Ltd.

59 South Sathorn Road, Thungmaha Mek, Sathorn, Bangkok 10120

Dear Sirs ;

An officer of Wanadol Co., Ltd. collected samples of Swimming pool and the effluent from "Ascott Embassy Sathorn Bangkok" (More 200 Hotel Business Rooms), and was taken for analysis on the 8th of August 2024. At present the analysis from the laboratory has been completed. The results showed that Swimming pool sample met the standard* and the effluent sample contained rather clear liquid with some of suspended solids. In conclusion the analysis met the required type "A" standards**. We will send you the original analysis report, and we will consult with you for you further actions :

Best Regards,

(Ms. Vichuda Aungkabkaew)

Manager

WANADOL CO., LTD.

*Swimming Pool Standard Of Public Health, Issue 1/2550

** Notification of the Ministry of Natural Resources and Environment : Building Effluents Standards dated November 07, B.E. 2548 (2005) published in the Royal Government Gazette, Vol. 122 Part 125 D, dated December 29, B.E. 2548(2005)



บริษัท วนาดอล จำกัด
WANADOL CO., LTD.

2/25 ถนนวัดเวฬุวนาราม แขวงคลองเมือง เขตคลองเมือง กรุงเทพฯ 10210 โทร.02-565-4406 แฟกซ์.02-000-2060
Email: wanadol_eng@hotmail.com Tax ID: No: 0105539005936

ANALYSIS REPORT

R. 2174 / 2024

August 20, 2024

Customer Name **Ascott Embassy Sathorn Bangkok**
AMH Sathorn Co., Ltd.
59 South Sathorn Road, Thungmaha Mek, Sathorn, Bangkok 10120

Sample Name **Effluent : Effluent Tank**

Sampling Date/ Time August 8, 2024 / 12 : 05 pm.

Testing Date August 9 – 15, 2024

Collected By Wanadol Co., Ltd. Registration No. 100-48-0019

Analysis By Environment & Laboratory Co., Ltd. Registration No. ๖. 029

Sampling Method Grab

Characteristics	Unit	Method of Analysis	Results	Effluent Standards A*
1. pH at 25 °C	-	APHA : 4500-H(B)	6.75	5.5 - 9.0
2. BOD at 20 °C	mg./ L.	APHA : 4500-O(C)5210B	16.0	≤ 20
3. Suspended Solids (SS)	mg./ L.	APHA : 2540 D	26.7	≤ 30
4. Total Dissolved Solids (TDS)	mg./ L.	APHA :2540 C	325	≤ 500
5. Total Nitrogen (TKN)	mg./ L.	APHA : 4500-Norg(B)	30.6	≤ 35
6. Fat, Oil& Grease (FOG)	mg./ L.	APHA : 5520 B	1.85	≤ 20
7. Settleable Solids	ml./ L.	APHA : 2540 F	< 0.5	≤ 0.5
8. Sulfide (H ₂ S)	mg./ L.	APHA : 4500-S-(F)	0.3	≤ 1.0
Sample Condition			Rather clear	-

Standards : Notification of the Ministry of Natural Resources and Environment : Building Effluents Standards dated November 07, B.E. 2548 (2005) published in the Royal Government Gazette, Vol. 122 Part 125 D, dated December 29, B.E. 2548(2005)

The Effluent From "Ascott Embassy Sathorn Bangkok" In August 2024 Met The Effluent Standards Of Type A.

N. Sookchai

(Ms.Noochnapa Sooksai)

Registration No. 100-48-00191



บริษัท วนาดล จำกัด
WANADOL CO., LTD.

2/25 ถนนวัดเวฬุวนาราม แขวงคอนเมือง เขตคอนเมือง กรุงเทพฯ 10210 โทร.02-565-4406 แฟกซ์.02-000-2060
Email: wanadol_eng@hotmail.com Tax ID: No: 0105539005936

รายงานการตรวจระบบบำบัดน้ำเสีย

วันที่ 20 สิงหาคม 2567
สถานที่ ระบบบำบัดน้ำเสีย Ascott Embassy Sathorn Bangkok : AMH Sathorn Co., Ltd.
เลขที่ 59 ถนนสาทรใต้ แขวงทุ่งมหาเมฆ เขตสาทร กรุงเทพมหานคร 10120
วันที่ตรวจ วันที่ 8 สิงหาคม 2567 / เวลา 12 : 05 น.
ตรวจโดย เจ้าหน้าที่บริษัท วนาดล จำกัด



พบตะกอนลอยผิวหน้าบ่อมาก

ตัวอย่างน้ำทิ้ง : Effluent Sample

Pictures 1-2 : Shown Effluent Tank Condition And Sample From Effluent Tank Of "Ascott Embassy Sathorn Bangkok"
On The 8th Of August 2024

บ่อเก็บน้ำทิ้งในเดือนสิงหาคม 2567 พบตะกอนลอยบนผิวหน้าบ่อมาก ตัวอย่างน้ำทิ้งจากบ่อเก็บน้ำทิ้ง มี
คุณลักษณะทางกายภาพค่อนข้างใส พบสารแขวนลอยปะปนและมีคุณลักษณะอยู่ในมาตรฐานน้ำทิ้งอาคารประเภท ก. เพื่อให้
ระบบบำบัดน้ำเสียทำงานอย่างมีประสิทธิภาพตลอดเวลา บริษัท วนาดล จำกัด มีคำแนะนำให้ติดตามการทำงานและเดินระบบ
บำบัดน้ำเสีย ดังนี้

1. ติดตามการทำงานของเครื่องเติมอากาศ และเปิดเครื่องเติมอากาศทำงานตลอดเวลาในบ่อเติมอากาศ
2. ติดตามการทำงานของเครื่องสูบน้ำหมุนเวียนให้สามารถสูบน้ำกลับไปยังบ่อเติมอากาศได้ และไม่เหลือค้างในบ่อ
ตกตะกอน และเพิ่มการดึงตะกอนจุลินทรีย์ส่วนเกิน(Excess Sludge) ที่ออกจากระบบเพื่อควบคุมปริมาณตะกอน
จุลินทรีย์ในบ่อเติมอากาศในปริมาณที่เหมาะสม
3. ควรสูบล้างปฏิกรณ์ออกจากบ่อเกราะ/ บ่อแยกกากไปกำจัดเป็นประจำทุก 6 ชั่วโมงหรือเพิ่มความถี่ตามภาระการใช้งานจริง
4. ควรล้างบ่อเก็บน้ำทิ้งเพื่อนำเอาตะกอนตกสะสมและตะกอนลอยออกจากบ่อน้ำทิ้งทันที และควรล้างบ่ออย่างน้อยเดือน
ละ 1 ครั้ง และติดตามคุณลักษณะทางกายภาพของน้ำทิ้งทางกายภาพเป็นประจำทุกวัน

N. Saeksei

(น.ส.นุชนภา สุกใส)

ทะเบียนผู้ควบคุมระบบมลพิษเลขที่ 100-48-00191



บริษัท วนาดอล จำกัด
WANADOL CO., LTD.

2/25 ถนนวัดเวฬุวนาราม แขวงคลองเมือง เขตคลองเมือง กรุงเทพฯ 10210 โทร.02-565-4406 แฟกซ์.02-000-2060
Email: wanadol_eng@hotmail.com Tax ID: No: 0105539005936

ความหมายของพารามิเตอร์ในการวิเคราะห์น้ำ

Characteristics	Unit	Method of Analysis	
1. pH at 25 °C	-	APHA : 4500-H(B)	ค่าความเป็น กรด-ด่าง ซึ่งมีช่วงตั้งแต่ 0 - 14 คือ ถ้าความเป็นกรดสูงมาก ค่า pH = 0 แต่ถ้าความเป็นด่างสูงค่า pH = 14 หรือถ้าเป็นกลางไม่เป็นกรด ไม่เป็นด่าง ค่า pH = 7
2. BOD at 20 °C	mg./ L.	APHA : 4500-O(C)5210B	หมายถึงปริมาณของออกซิเจนที่แบคทีเรียใช้ในการย่อยสลายสารอินทรีย์ในเวลา 5 วัน ที่อุณหภูมิ 20C มีหน่วยเป็น มิลลิกรัม/ลิตร และผลของค่า BOD ที่ได้จะเป็นตัวประเมินความสกปรกของน้ำเสีย ซึ่งผลพลอยได้นี้เองจะได้ค่า BOD เป็นตัววัดประสิทธิภาพการทำงานของระบบบำบัดน้ำเสียได้ นอกจากนี้ยังใช้ค่า BOD เป็นตัวตรวจคุณภาพของน้ำทิ้ง ตามมาตรฐานน้ำทิ้ง อีกด้วย
3. Grease, Oil & Fat (FOG)	mg./ L.	APHA : 5520 B	ปริมาณของไขมัน หรือน้ำมันที่อยู่ในน้ำเสีย
4. Suspended Solids (SS)	mg./ L.	APHA : 2540 D	การวัดตะกอนแขวนลอยที่สามารถกำจัดได้โดยการกรองซึ่งผลของการทดสอบค่านี้จะใช้ในการควบคุมการทำงานของระบบบำบัด
5. Settleable Solids	ml./ L.	APHA : 2540 F	หมายถึงของแข็งที่สามารถจมตัวสู่ก้นภาชนะ เมื่อตั้งทิ้งไว้ในที่สงบภายในเวลา 1 ชม. มีหน่วย มล./ ลิตร
6. Total Nitrogen (TKN)	mg./ L.	APHA : 4500-Norg(B)	สารประกอบไนโตรเจนที่เกี่ยวข้องกับน้ำเสีย แบ่งออกเป็น 2 ประเภท 1. สารประกอบอินทรีย์ไนโตรเจน (Organic Nitrogen) 2. สารประกอบอนินทรีย์ไนโตรเจน (Ammonia Nitrogen)
7. Sulfide (H ₂ S)	mg./ L.	APHA : 4500-S-(F)	ก๊าซที่ได้จากการย่อยสลายของสารอินทรีย์แบบไม่ใช้ออกซิเจน
8. TDS	mg./ L.	APHA :2540 C	



บริษัท วนาดอล จำกัด
WANADOL CO., LTD.

2/25 ถนนวัดเวฬุวนาราม แขวงดอนเมือง เขตดอนเมือง กรุงเทพฯ 10210 โทร.02-565-4406 แฟกซ์.02-000-2060
Email: wanadol_eng@hotmail.com Tax ID: No: 0105539005936

กำหนดมาตรฐานควบคุมการระบายน้ำทิ้งจากอาคารบางประเภทและบางขนาด
กระทรวงวิทยาศาสตร์ เทคโนโลยีและสิ่งแวดล้อม

ประเภทอาคาร	ขนาดของอาคาร	มาตรฐาน
อาคารชุดตามกฎหมายว่าด้วยอาคารชุด	ต่ำกว่า 100 ห้องนอน ลงมา	ค
	ตั้งแต่ 100 ห้องนอน แต่ไม่ถึง 500 ห้องนอน	ข
	ตั้งแต่ 500 ห้องนอน หรือเกินกว่า	ก
โรงแรมตามกฎหมายว่าด้วยโรงแรม	ต่ำกว่า 60 ห้องนอน ลงมา	ค
	ตั้งแต่ 60 ห้องนอน แต่ไม่ถึง 200 ห้องนอน	ข
	ตั้งแต่ 200 ห้องนอน หรือเกินกว่า	ก
หอพักตามกฎหมายว่าด้วยหอพัก	ตั้งแต่ 10 ห้องนอน แต่ไม่ถึง 50 ห้องนอน	ง
	ตั้งแต่ 50 ห้องนอน แต่ไม่ถึง 250 ห้องนอน	ค
	ตั้งแต่ 250 ห้องนอน หรือเกินกว่า	ข
สถานบริการประเภทสถานอาบน้ำ นวด หรืออบตัว ซึ่งมีผู้ให้บริการแก่ลูกค้าตามกฎหมายว่าด้วยสถานบริการ	ตั้งแต่ 1,000 แต่ไม่ถึง 5,000 ตร.ม.	ค
	ตั้งแต่ 5,000 ตร.ม. หรือเกินกว่า	ข
โรงพยาบาลของทางราชการ หรือสถานพยาบาลตามกฎหมายว่าด้วยสถานพยาบาล	ตั้งแต่ 10 แต่ไม่ถึง 30 เตียง	ค
	ตั้งแต่ 30 เตียง หรือเกินกว่า	ข
อาคารโรงเรียนราษฎร์ตามกฎหมายว่าด้วยโรงเรียนราษฎร์ และโรงเรียนของทางราชการ และอาคารสถาบันอุดมศึกษาของเอกชนตามกฎหมายว่าด้วยสถาบันอุดมศึกษาของเอกชนและสถาบันอุดมศึกษาของทางราชการ	ตั้งแต่ 5,000 แต่ไม่ถึง 25,000 ตร.ม.	ค
	ตั้งแต่ 25,000 ตร.ม. หรือเกินกว่า	ข
อาคารที่ทำการของทางราชการ รัฐวิสาหกิจ หรือองค์การระหว่างประเทศ และของเอกชน	ตั้งแต่ 5,000 แต่ไม่ถึง 10,000 ตร.ม.	ค
	ตั้งแต่ 10,000 แต่ไม่ถึง 55,000 ตร.ม.	ข
	ตั้งแต่ 55,000 ตร.ม. หรือเกินกว่า	ก
อาคารของศูนย์การค้าหรือห้างสรรพสินค้า	ตั้งแต่ 5,000 แต่ไม่ถึง 25,000 ตร.ม.	ข
	ตั้งแต่ 25,000 ตร.ม. หรือเกินกว่า	ค
ตลาดตามกฎหมายว่าด้วยการสาธารณสุข	ตั้งแต่ 500 แต่ไม่ถึง 1,000 ตร.ม.	ง
	ตั้งแต่ 1,000 แต่ไม่ถึง 1,500 ตร.ม.	ค
	ตั้งแต่ 1,500 แต่ไม่ถึง 2,500 ตร.ม.	ข
	ตั้งแต่ 2,500 ตร.ม. หรือเกินกว่า	ก
ภัตตาคารหรือร้านอาหาร	ต่ำกว่า 100 ตร.ม.	จ
	ตั้งแต่ 100 แต่ไม่ถึง 100 ตร.ม.	ง
	ตั้งแต่ 250 แต่ไม่ถึง 500 ตร.ม.	ค
	ตั้งแต่ 500 แต่ไม่ถึง 2,500 ตร.ม.	ข
	ตั้งแต่ 2,500 ตร.ม. หรือเกินกว่า	ก

หมายเหตุ ตามประกาศในกิจจานุเบกษา วันที่ 4 กุมภาพันธ์ 2537 โดยคณะกรรมการควบคุมมลพิษกระทรวงวิทยาศาสตร์และเทคโนโลยี และสิ่งแวดล้อม



บริษัท วนาดอล จำกัด
WANADOL CO., LTD.

2/25 ถนนวัดเวฬุวนาราม แขวงคอนเมือง เขตคอนเมือง กรุงเทพฯ 10210 โทร.02-565-4406 แฟกซ์.02-000-2060
Email: wanadol_eng@hotmail.com Tax ID: No: 0105539005936

กำหนดมาตรฐานควบคุมการระบายน้ำทิ้งจากอาคารบางประเภทและบางขนาด
กระทรวงวิทยาศาสตร์ เทคโนโลยีและสิ่งแวดล้อม

พารามิเตอร์ (หน่วย มิลลิกรัม/ลิตร)	ประเภทมาตรฐานควบคุมระบายน้ำทิ้ง				
	ก	ข	ค	ง	จ
1. ความเป็นกรดเป็นด่าง (pH)	5 - 9	5 - 9	5 - 9	5 - 9	5 - 9
2. บีโอดี (BOD)	ไม่เกิน 20	ไม่เกิน 30	ไม่เกิน 40	ไม่เกิน 50	ไม่เกิน 200
3. ปริมาณของแข็ง (Solids)					
3.1 ปริมาณสารแขวนลอย (Suspended Solids)	ไม่เกิน 30	ไม่เกิน 40	ไม่เกิน 50	ไม่เกิน 50	ไม่เกิน 60
3.2 ปริมาณตะกอนหนัก (Settleabled Solids)	ไม่เกิน 0.5	ไม่เกิน 0.5	ไม่เกิน 0.5	ไม่เกิน 0.5	-
3.3 สารที่ละลายได้ทั้งหมด (Total Dissolved Solids)	ไม่เกิน 500	ไม่เกิน 500	ไม่เกิน 500	ไม่เกิน 500	-
4. ซัลไฟด์ (Sulfide)	ไม่เกิน 1.0	ไม่เกิน 1.0	ไม่เกิน 3.0	ไม่เกิน 4.0	-
5. ไนโตรเจน (Nitrogen ในรูป TKN)	ไม่เกิน 35	ไม่เกิน 35	ไม่เกิน 40	ไม่เกิน 40	-
6. น้ำมันและไขมัน (Fat Oil and Grease)	ไม่เกิน 20	ไม่เกิน 20	ไม่เกิน 20	ไม่เกิน 20	ไม่เกิน 100

หมายเหตุ ตามประกาศในกิจจานุเบกษา วันที่ 4 กุมภาพันธ์ 2537 โดยคณะกรรมการควบคุมมลพิษกระทรวงวิทยาศาสตร์
เทคโนโลยีและสิ่งแวดล้อม



บริษัท วนาดล จำกัด
WANADOL CO., LTD.

2/25 ถนนวัดเวฬุวนาราม แขวงคลองเมือง เขตคลองเมือง กรุงเทพฯ 10210 โทร.02-565-4406 แฟกซ์.02-000-2060
Email: wanadol_eng@hotmail.com Tax ID: No: 0105539005936

WD. 2436-2437/ 2024

September 17, 2024

Ascott Embassy Sathorn Bangkok

AMH Sathorn Co., Ltd.

59 South Sathorn Road, Thungmaha Mek, Sathorn, Bangkok 10120

Dear Sirs ;

An officer of Wanadol Co., Ltd. collected samples of Swimming pool and the effluent from "Ascott Embassy Sathorn Bangkok" (More 200 Hotel Business Rooms), and was taken for analysis on the 5th of September 2024. At present the analysis from the laboratory has been completed. The results showed that Swimming pool sample met the standard* and the effluent sample contained rather clear liquid with some of suspended solids. In conclusion the analysis met the required type "A" standards**. We will send you the original analysis report, and we will consult with you for you further actions :

Best Regards,

(Ms. Vichuda Aungkabkaew)

Manager

WANADOL CO., LTD.

*Swimming Pool Standard Of Public Health, Issue 1/2550

** Notification of the Ministry of Natural Resources and Environment : Building Effluents Standards dated November 07, B.E. 2548 (2005) published in the Royal Government Gazette, Vol. 122 Part 125 D, dated December 29, B.E. 2548(2005)



บริษัท วนาดอล จำกัด
WANADOL CO., LTD.

2/25 ถนนวัดเวฬุวนาราม แขวงคลองเมือง เขตคลองเมือง กรุงเทพฯ 10210 โทร.02-565-4406 แฟกซ์.02-000-2060
Email: wanadol_eng@hotmail.com Tax ID: No: 0105539005936

ANALYSIS REPORT

R. 2436 / 2024

September 17, 2024

Customer Name **Ascott Embassy Sathorn Bangkok**
AMH Sathorn Co., Ltd.
59 South Sathorn Road, Thungmaha Mek, Sathorn, Bangkok 10120

Sample Name **Effluent : Effluent Tank**

Sampling Date/ Time September 5, 2024 / 11 : 55 am.

Testing Date September 6 – 12, 2024

Collected By Wanadol Co., Ltd. Registration No. 100-48-0019

Analysis By Environment & Laboratory Co., Ltd. Registration No. ๗. 029

Sampling Method Grab

Characteristics	Unit	Method of Analysis	Results	Effluent Standards A*
1. pH at 25 °C	-	APHA : 4500-H(B)	6.70	5.5 - 9.0
2. BOD at 20 °C	mg./ L.	APHA : 4500-O(C)5210B	14.0	≤ 20
3. Suspended Solids (SS)	mg./ L.	APHA : 2540 D	24.0	≤ 30
4. Total Dissolved Solids (TDS)	mg./ L.	APHA :2540 C	480	≤ 500
5. Total Nitrogen (TKN)	mg./ L.	APHA : 4500-Norg(B)	20.6	≤ 35
6. Fat, Oil& Grease (FOG)	mg./ L.	APHA : 5520 B	1.55	≤ 20
7. Settleable Solids	ml./ L.	APHA : 2540 F	< 0.5	≤ 0.5
8. Sulfide (H ₂ S)	mg./ L.	APHA : 4500-S-(F)	0.2	≤ 1.0
Sample Condition			Rather clear	-

Standards : Notification of the Ministry of Natural Resources and Environment : Building Effluents Standards dated November 07, B.E. 2548 (2005) published in the Royal Government Gazette, Vol. 122 Part 125 D, dated December 29, B.E. 2548(2005)

The Effluent From "Ascott Embassy Sathorn Bangkok" In September 2024 Met The Effluent Standards Of Type A.

N. Sookchai

(Ms.Noochnapa Sooksai)
Registration No. 100-48-00191



บริษัท วนาดล จำกัด
WANADOL CO., LTD.

2/25 ถนนวัดเวฬุวนาราม แขวงคลองเมือง เขตคลองเมือง กรุงเทพฯ 10210 โทร.02-565-4406 แฟกซ์.02-000-2060
Email: wanadol_eng@hotmail.com Tax ID: No: 0105539005936

รายงานการตรวจระบบบำบัดน้ำเสีย

วันที่ 17 กันยายน 2567
สถานที่ ระบบบำบัดน้ำเสีย Ascott Embassy Sathorn Bangkok : AMH Sathorn Co., Ltd.
เลขที่ 59 ถนนสาทรใต้ แขวงทุ่งมหาเมฆ เขตสาทร กรุงเทพมหานคร 10120
วันที่ตรวจ วันที่ 5 กันยายน 2567 / เวลา 11 : 55 น.
ตรวจโดย เจ้าหน้าที่บริษัท วนาดล จำกัด



พบตะกอนลอยผิวหน้าบ่อ



ตัวอย่างน้ำทิ้ง : Effluent Sample

Pictures 1-2 : Shown Effluent Tank Condition And Sample From Effluent Tank Of "Ascott Embassy Sathorn Bangkok"
On The 5th Of September 2024

บ่อเก็บน้ำทิ้งในเดือนกันยายน 2567 ยังพบตะกอนลอยบนผิวหน้าบ่อ ตัวอย่างน้ำทิ้งจากบ่อเก็บน้ำทิ้ง มีคุณลักษณะทางกายภาพค่อนข้างใส พบสารแขวนลอยปะปนและมีคุณลักษณะอยู่ในมาตรฐานน้ำทิ้งอาคารประเภท ก. เพื่อให้ระบบบำบัดน้ำเสียทำงานอย่างมีประสิทธิภาพตลอดเวลา บริษัท วนาดล จำกัด มีคำแนะนำให้ติดตามการทำงานและเดินระบบบำบัดน้ำเสีย ดังนี้

1. ติดตามการทำงานของเครื่องเติมอากาศ และเปิดเครื่องเติมอากาศทำงานตลอดเวลาในบ่อเติมอากาศ
2. ติดตามการทำงานของเครื่องสูบตะกอนหมุนเวียนให้สามารถสูบตะกอนกลับไปบ่อเติมอากาศได้ และไม่เหลือค้างในบ่อตกตะกอน และเพิ่มการดึงตะกอนจุลินทรีย์ส่วนเกิน(Excess Sludge) ที่งอกจากระบบเพื่อควบคุมปริมาณตะกอนจุลินทรีย์ในบ่อเติมอากาศในปริมาณที่เหมาะสม
3. ควรสูบล้างปฏิกรณ์ออกจากบ่อเกรอะ/ บ่อแยกกากไปกำจัดเป็นประจำทุก 6 ชั่วโมง หรือเพิ่มความถี่ตามภาระการใช้งานจริง
4. ควรล้างบ่อเก็บน้ำทิ้งเพื่อนำเอาตะกอนตกสะสมและตะกอนลอยออกจากบ่อน้ำทิ้งทันที และควรล้างบ่ออย่างน้อยเดือนละ 1 ครั้ง และติดตามคุณลักษณะทางกายภาพของน้ำทิ้งทางกายภาพเป็นประจำทุกวัน

N. Saksai

(น.ส.นุชนภา สุกใส)

ทะเบียนผู้ควบคุมระบบมลพิษเลขที่ 100-48-00191



บริษัท วนาดอล จำกัด
WANADOL CO., LTD.

2/25 ถนนวัดเวฬุวนาราม แขวงดอนเมือง เขตดอนเมือง กรุงเทพฯ 10210 โทร.02-565-4406 แฟกซ์.02-000-2060
Email: wanadol_eng@hotmail.com Tax ID: No: 0105539005936

ความหมายของพารามิเตอร์ในการวิเคราะห์น้ำ

Characteristics	Unit	Method Of Analysis	
1. pH at 25 °C	-	APHA : 4500-H(B)	ค่าความเป็น กรด-ด่าง ซึ่งมีช่วงตั้งแต่ 0 - 14 คือ ถ้าความเป็นกรดสูงมาก ค่า pH = 0 แต่ถ้าความเป็นด่างสูงค่า pH = 14 หรือถ้าเป็นกลางไม่เป็นกรดไม่เป็นด่าง ค่า pH = 7
2. BOD at 20 °C	mg./ L.	APHA : 4500-O(C)5210B	หมายถึงปริมาณของออกซิเจนที่แบคทีเรียใช้ในการย่อยสลายสารอินทรีย์ในเวลา 5 วัน ที่อุณหภูมิ 20C มีหน่วยเป็น มิลลิกรัม/ลิตร และผลของค่า BOD ที่ได้จะเป็นตัวประเมินความสกปรกของน้ำเสีย ซึ่งผลพลอยได้นี้เองจะได้ค่า BOD เป็นตัววัดประสิทธิภาพการทำงานของระบบบำบัดน้ำเสียได้ นอกจากนี้ยังใช้ค่า BOD เป็นตัวตรวจคุณภาพของน้ำทิ้ง ตามมาตรฐานน้ำทิ้ง อีกด้วย
3. Fat, Oil &Grease (FOG)	mg./ L.	APHA : 5520 B	ปริมาณของไขมัน หรือน้ำมันที่อยู่ในน้ำเสีย
4. Suspended Solids (SS)	mg./ L.	APHA : 2540 D	การวัดตะกอนแขวนลอยที่สามารถกำจัดได้โดยการกรองซึ่งผลของการทดสอบค่านี้จะใช้ในการควบคุมการทำงานของระบบบำบัด
5. Settleable Solids	ml./ L.	APHA : 2540 F	หมายถึงของแข็งที่สามารถจมตัวสู่ก้นภาชนะ เมื่อตั้งทิ้งไว้ในที่สงบภายในเวลา 1 ชม. มีหน่วย มล./ ลิตร
6. Total Nitrogen (TKN)	mg./ L.	APHA : 4500-Norg(B)	สารประกอบไนโตรเจนที่เกี่ยวข้องกับน้ำเสีย แบ่งออกเป็น 2 ประเภท 1. สารประกอบอินทรีย์ไนโตรเจน (Organic Nitrogen) 2. สารประกอบอนินทรีย์ไนโตรเจน (Ammonia Nitrogen)
7. Sulfide (H ₂ S)	mg./ L.	APHA : 4500-S-(F)	ก๊าซที่ได้จากการย่อยสลายของสารอินทรีย์แบบไม่ใช้ออกซิเจน
8. TDS	mg./ L.	APHA :2540 C	



บริษัท วนาดอล จำกัด
WANADOL CO., LTD.

2/25 ถนนวัดเวฬุวนาราม แขวงดอนเมือง เขตดอนเมือง กรุงเทพฯ 10210 โทร.02-565-4406 แฟกซ์.02-000-2060
Email: wanadol_eng@hotmail.com Tax ID: No: 0105539005936

กำหนดมาตรฐานควบคุมการระบายน้ำทิ้งจากอาคารบางประเภทและบางขนาด

กระทรวงวิทยาศาสตร์ เทคโนโลยีและสิ่งแวดล้อม

ประเภทอาคาร	ขนาดของอาคาร	มาตรฐาน
อาคารชุดตามกฎหมายว่าด้วยอาคารชุด	ต่ำกว่า 100 ห้องนอน ลงมา	ค
	ตั้งแต่ 100 ห้องนอน แต่ไม่ถึง 500 ห้องนอน	ข
	ตั้งแต่ 500 ห้องนอน หรือเกินกว่า	ก
โรงแรมตามกฎหมายว่าด้วยโรงแรม	ต่ำกว่า 60 ห้องนอน ลงมา	ค
	ตั้งแต่ 60 ห้องนอน แต่ไม่ถึง 200 ห้องนอน	ข
	ตั้งแต่ 200 ห้องนอน หรือเกินกว่า	ก
หอพักตามกฎหมายว่าด้วยหอพัก	ตั้งแต่ 10 ห้องนอน แต่ไม่ถึง 50 ห้องนอน	ง
	ตั้งแต่ 50 ห้องนอน แต่ไม่ถึง 250 ห้องนอน	ค
	ตั้งแต่ 250 ห้องนอน หรือเกินกว่า	ข
สถานบริการประเภทสถานอาบน้ำ นวด หรืออบตัว ซึ่งมีผู้ให้บริการแก่ลูกค้าตามกฎหมายว่าด้วยสถานบริการ	ตั้งแต่ 1,000 แต่ไม่ถึง 5,000 ตร.ม.	ค
	ตั้งแต่ 5,000 ตร.ม. หรือเกินกว่า	ข
โรงพยาบาลของทางราชการ หรือสถานพยาบาลตามกฎหมายว่าด้วยสถานพยาบาล	ตั้งแต่ 10 แต่ไม่ถึง 30 เตียง	ค
	ตั้งแต่ 30 เตียง หรือเกินกว่า	ข
อาคารโรงเรียนราษฎร์ตามกฎหมายว่าด้วยโรงเรียนราษฎร์ และโรงเรียนของทางราชการ และอาคารสถาบันอุดมศึกษาของเอกชนตามกฎหมายว่าด้วยสถาบันอุดมศึกษาของเอกชนและสถาบันอุดมศึกษาของทางราชการ	ตั้งแต่ 5,000 แต่ไม่ถึง 25,000 ตร.ม.	ค
	ตั้งแต่ 25,000 ตร.ม. หรือเกินกว่า	ข
อาคารที่ทำการของทางราชการ รัฐวิสาหกิจ หรือองค์การระหว่างประเทศ และของเอกชน	ตั้งแต่ 5,000 แต่ไม่ถึง 10,000 ตร.ม.	ค
	ตั้งแต่ 10,000 แต่ไม่ถึง 55,000 ตร.ม.	ข
	ตั้งแต่ 55,000 ตร.ม. หรือเกินกว่า	ก
อาคารของศูนย์การค้าหรือห้างสรรพสินค้า	ตั้งแต่ 5,000 แต่ไม่ถึง 25,000 ตร.ม.	ข
	ตั้งแต่ 25,000 ตร.ม. หรือเกินกว่า	ค
ตลาดตามกฎหมายว่าด้วยการสาธารณสุข	ตั้งแต่ 500 แต่ไม่ถึง 1,000 ตร.ม.	ง
	ตั้งแต่ 1,000 แต่ไม่ถึง 1,500 ตร.ม.	ค
	ตั้งแต่ 1,500 แต่ไม่ถึง 2,500 ตร.ม.	ข
	ตั้งแต่ 2,500 ตร.ม. หรือเกินกว่า	ก
ภัตตาคารหรือร้านอาหาร	ต่ำกว่า 100 ตร.ม.	จ
	ตั้งแต่ 100 แต่ไม่ถึง 100 ตร.ม.	ง
	ตั้งแต่ 250 แต่ไม่ถึง 500 ตร.ม.	ค
	ตั้งแต่ 500 แต่ไม่ถึง 2,500 ตร.ม.	ข
	ตั้งแต่ 2,500 ตร.ม. หรือเกินกว่า	ก

หมายเหตุ ตามประกาศในกิจจานุเบกษา วันที่ 4 กุมภาพันธ์ 2537 โดยคณะกรรมการควบคุมมลพิษกระทรวงวิทยาศาสตร์และเทคโนโลยี และสิ่งแวดล้อม



บริษัท วนาดอล จำกัด
WANADOL CO., LTD.

2/25 ถนนวัดเวฬุวนาราม แขวงคลองเมือง เขตคลองเมือง กรุงเทพฯ 10210 โทร.02-565-4406 แฟกซ์.02-000-2060
Email: wanadol_eng@hotmail.com Tax ID: No: 0105539005936

กำหนดมาตรฐานควบคุมการระบายน้ำทิ้งจากอาคารบางประเภทและบางขนาด
กระทรวงวิทยาศาสตร์ เทคโนโลยีและสิ่งแวดล้อม

พารามิเตอร์ (หน่วย มิลลิกรัม/ลิตร)	ประเภทมาตรฐานควบคุมระบายน้ำทิ้ง				
	ก	ข	ค	ง	จ
1. ความเป็นกรดเป็นด่าง (pH)	5 - 9	5 - 9	5 - 9	5 - 9	5 - 9
2. บีโอดี (BOD)	ไม่เกิน 20	ไม่เกิน 30	ไม่เกิน 40	ไม่เกิน 50	ไม่เกิน 200
3. ปริมาณของแข็ง (Solids)					
3.1 ปริมาณสารแขวนลอย (Suspended Solids)	ไม่เกิน 30	ไม่เกิน 40	ไม่เกิน 50	ไม่เกิน 50	ไม่เกิน 60
3.2 ปริมาณตะกอนหนัก (Settleabled Solids)	ไม่เกิน 0.5	ไม่เกิน 0.5	ไม่เกิน 0.5	ไม่เกิน 0.5	-
3.3 สารที่ละลายได้ทั้งหมด (Total Dissolved Solids)	ไม่เกิน 500	ไม่เกิน 500	ไม่เกิน 500	ไม่เกิน 500	-
4. ซัลไฟด์ (Sulfide)	ไม่เกิน 1.0	ไม่เกิน 1.0	ไม่เกิน 3.0	ไม่เกิน 4.0	-
5. ไนโตรเจน (Nitrogen ในรูป TKN)	ไม่เกิน 35	ไม่เกิน 35	ไม่เกิน 40	ไม่เกิน 40	-
6. น้ำมันและไขมัน (Fat Oil and Grease)	ไม่เกิน 20	ไม่เกิน 20	ไม่เกิน 20	ไม่เกิน 20	ไม่เกิน 100

หมายเหตุ ตามประกาศในกิจจานุเบกษา วันที่ 4 กุมภาพันธ์ 2537 โดยคณะกรรมการควบคุมมลพิษกระทรวงวิทยาศาสตร์
เทคโนโลยีและสิ่งแวดล้อม



บริษัท วนาดอล จำกัด
WANADOL CO., LTD.

2/25 ถนนวัดเวฬุวนาราม แขวงคลองเมือง เขตคลองเมือง กรุงเทพฯ 10210 โทร.02-565-4406 แฟกซ์.02-000-2060
Email: wanadol_eng@hotmail.com Tax ID: No: 0105539005936

WD. 2827-2828/ 2024

October 18, 2024

Ascott Embassy Sathorn Bangkok

AMH Sathorn Co., Ltd.

59 South Sathorn Road, Thungmaha Mek, Sathorn, Bangkok 10120

Dear Sirs ;

An officer of Wanadol Co., Ltd. collected samples of Swimming pool and the effluent from "Ascott Embassy Sathorn Bangkok" (More 200 Hotel Business Rooms), and was taken for analysis on the 1st of October 2024. At present the analysis from the laboratory has been completed. The results showed that Swimming pool sample met the standard* and the effluent sample contained rather clear liquid with some of suspended solids. In conclusion the analysis met the required type "A" standards**. We will send you the original analysis report, and we will consult with you for you further actions :

Best Regards,

(Ms. Vichuda Aungkabkaew)

Manager

WANADOL CO., LTD.

*Swimming Pool Standard Of Public Health, Issue 1/2550

** Notification of the Ministry of Natural Resources and Environment : Building Effluents Standards dated November 07, B.E. 2548 (2005) published in the Royal Government Gazette, Vol. 122 Part 125 D, dated December 29, B.E. 2548(2005)



บริษัท วนาดอล จำกัด
WANADOL CO., LTD.

2/25 ถนนวัดเวฬุวนาราม แขวงคลองตันเหนือ เขตคลองเตย กรุงเทพฯ 10210 โทร.02-565-4406 แฟกซ์.02-000-2060
Email: wanadol_eng@hotmail.com Tax ID: No: 0105539005936

ANALYSIS REPORT

R. 2827 / 2024

October 18, 2024

Customer Name

Ascott Embassy Sathorn Bangkok

AMH Sathorn Co., Ltd.

59 South Sathorn Road, Thungmaha Mek, Sathorn, Bangkok 10120

Sample Name

Effluent : Effluent Tank

Sampling Date/ Time

October 1, 2024 / 11 : 15 am.

Testing Date

October 1 – 8, 2024

Collected By

Wanadol Co., Ltd. Registration No. 100-48-0019

Analysis By

Environment & Laboratory Co., Ltd. Registration No. ๖. 029

Sampling Method

Grab

Characteristics	Unit	Method of Analysis	Results	Effluent Standards A*
1. pH at 25 °C	-	APHA : 4500-H(B)	6.50	5.5 - 9.0
2. BOD at 20 °C	mg./ L.	APHA : 4500-O(C)5210B	13.0	≤ 20
3. Suspended Solids (SS)	mg./ L.	APHA : 2540 D	28.3	≤ 30
4. Total Dissolved Solids (TDS)	mg./ L.	APHA :2540 C	385	≤ 500
5. Total Nitrogen (TKN)	mg./ L.	APHA : 4500-Norg(B)	8.40	≤ 35
6. Fat, Oil& Grease (FOG)	mg./ L.	APHA : 5520 B	1.60	≤ 20
7. Settleable Solids	ml./ L.	APHA : 2540 F	< 0.5	≤ 0.5
8. Sulfide (H ₂ S)	mg./ L.	APHA : 4500-S-(F)	< 1.0	≤ 1.0
Sample Condition			Rather clear	-

Standards : Notification of the Ministry of Natural Resources and Environment : Building Effluents Standards dated November 07, B.E. 2548 (2005) published in the Royal Government Gazette, Vol. 122 Part 125 D, dated December 29, B.E. 2548(2005)

The Effluent From "Ascott Embassy Sathorn Bangkok" In October 2024 Met The Effluent Standards Of Type A.

N. Sookchai

(Ms.Noochnapa Sooksai)

Registration No. 100-48-00191



บริษัท วนาดล จำกัด WANADOL CO., LTD.

2/25 ถนนวัดเวฬุวนาราม แขวงคลองเมือง เขตคลองเมือง กรุงเทพฯ 10210 โทร.02-565-4406 แฟกซ์.02-000-2060
Email: wanadol_eng@hotmail.com Tax ID: No: 0105539005936

รายงานการตรวจระบบบำบัดน้ำเสีย

วันที่ 18 ตุลาคม 2567
สถานที่ ระบบบำบัดน้ำเสีย Ascott Embassy Sathorn Bangkok : AMH Sathorn Co., Ltd.
เลขที่ 59 ถนนสาทรใต้ แขวงทุ่งมหาเมฆ เขตสาทร กรุงเทพมหานคร 10120
วันที่ตรวจ วันที่ 1 ตุลาคม 2567 / เวลา 11 : 15 น.
ตรวจโดย เจ้าหน้าที่บริษัท วนาดล จำกัด



พบตะกอนลอยผิวหน้าบ่อ



ตัวอย่างน้ำทิ้ง : Effluent Sample

Pictures 1-2 : Shown Effluent Tank Condition And Sample From Effluent Tank Of "Ascott Embassy Sathorn Bangkok"
On The 1st Of October 2024

บ่อเก็บน้ำทิ้งในเดือนตุลาคม 2567 ตะกอนลอยบนผิวหน้าบ่อลดลง ตัวอย่างน้ำทิ้งจากบ่อเก็บน้ำทิ้ง มีคุณลักษณะทางกายภาพค่อนข้างใส พบสารแขวนลอยปะปนและมีคุณลักษณะอยู่ในมาตรฐานน้ำทิ้งอาคารประเภท ก. เพื่อให้ระบบบำบัดน้ำเสียทำงานอย่างมีประสิทธิภาพตลอดเวลา บริษัท วนาดล จำกัด มีคำแนะนำให้ติดตามการทำงานและเดินระบบบำบัดน้ำเสีย ดังนี้

1. ติดตามการทำงานของเครื่องเติมอากาศ และเปิดเครื่องเติมอากาศทำงานตลอดเวลาในบ่อเติมอากาศ
2. ติดตามการทำงานของเครื่องสูบตะกอนหมุนเวียนให้สามารถสูบตะกอนกลับไปบ่อเติมอากาศได้ และไม่เหลือค้ำในบ่อตกตะกอน และเพิ่มการดึงตะกอนจุลินทรีย์ส่วนเกิน(Excess Sludge) ที่ออกจากระบบเพื่อควบคุมปริมาณตะกอนจุลินทรีย์ในบ่อเติมอากาศในปริมาณที่เหมาะสม
3. ควรสูบล้างปฏิกรณ์ออกจากบ่อเกราะ/ บ่อแยกกากไปกำจัดเป็นประจำทุก 6 ชั่วโมงหรือเพิ่มความถี่ตามภาระการใช้งานจริง
4. ควรล้างบ่อเก็บน้ำทิ้งเพื่อนำเอาตะกอนตกสะสมและตะกอนลอยออกจากบ่อน้ำทิ้งทันที และควรล้างบ่ออย่างน้อยเดือนละ 1 ครั้ง และติดตามคุณลักษณะทางกายภาพของน้ำทิ้งทางกายภาพเป็นประจำทุกวัน

N. Saeksei

(น.ส.นุชนภา สุขใส)

ทะเบียนผู้ควบคุมระบบมลพิษเลขที่ 100-48-00191



บริษัท วนาดอล จำกัด
WANADOL CO., LTD.

2/25 ถนนวัดเวฬุวนาราม แขวงคอนเมือง เขตคอนเมือง กรุงเทพฯ 10210 โทร.02-565-4406 แฟกซ์.02-000-2060
Email: wanadol_eng@hotmail.com Tax ID: No: 0105539005936

ความหมายของพารามิเตอร์ในการวิเคราะห์น้ำ

Characteristics	Unit	Method of Analysis	
1. pH at 25 °C	-	APHA : 4500-H(B)	ค่าความเป็น กรด-ด่าง ซึ่งมีช่วงตั้งแต่ 0 - 14 คือ ถ้าความเป็นกรดสูงมาก ค่า pH = 0 แต่ถ้าความเป็นด่างสูงค่า pH = 14 หรือถ้าเป็นกลางไม่เป็นกรด ไม่เป็นด่าง ค่า pH = 7
2. BOD at 20 °C	mg./ L.	APHA : 4500-O(C)5210B	หมายถึงปริมาณของออกซิเจนที่แบคทีเรียใช้ในการย่อยสลายสารอินทรีย์ในเวลา 5 วัน ที่อุณหภูมิ 20C มีหน่วยเป็น มิลลิกรัม/ลิตร และผลของค่า BOD ที่ได้จะเป็นตัวประเมินความสกปรกของน้ำเสีย ซึ่งผลพลอยได้นี้เองจะได้ค่า BOD เป็นตัววัดประสิทธิภาพการทำงานของระบบบำบัดน้ำเสียได้ นอกจากนี้ยังใช้ค่า BOD เป็นตัวตรวจคุณภาพของน้ำทิ้ง ตามมาตรฐานน้ำทิ้ง อีกด้วย
3. Grease, Oil & Fat (FOG)	mg./ L.	APHA : 5520 B	ปริมาณของไขมัน หรือน้ำมันที่อยู่ในน้ำเสีย
4. Suspended Solids (SS)	mg./ L.	APHA : 2540 D	การวัดตะกอนแขวนลอยที่สามารถกำจัดได้โดยการกรองซึ่งผลของการทดสอบค่านี้จะใช้ในการควบคุมการทำงานของระบบบำบัด
5. Settleable Solids	ml./ L.	APHA : 2540 F	หมายถึงของแข็งที่สามารถจมตัวสู่ก้นภาชนะ เมื่อตั้งทิ้งไว้ในที่สงบภายในเวลา 1 ชม. มีหน่วย มล./ ลิตร
6. Total Nitrogen (TKN)	mg./ L.	APHA : 4500-Norg(B)	สารประกอบไนโตรเจนที่เกี่ยวข้องกับน้ำเสีย แบ่งออกเป็น 2 ประเภท 1. สารประกอบอินทรีย์ไนโตรเจน (Organic Nitrogen) 2. สารประกอบอนินทรีย์ไนโตรเจน (Ammonia Nitrogen)
7. Sulfide (H ₂ S)	mg./ L.	APHA : 4500-S-(F)	ก๊าซที่ได้จากการย่อยสลายของสารอินทรีย์แบบไม่ใช้ออกซิเจน
8. TDS	mg./ L.	APHA :2540 C	



บริษัท วนาดอล จำกัด
WANADOL CO., LTD.

2/25 ถนนวัดเวฬุวนาราม แขวงคอนเมือง เขตคอนเมือง กรุงเทพฯ 10210 โทร.02-565-4406 แฟกซ์.02-000-2060
Email: wanadol_eng@hotmail.com Tax ID: No: 0105539005936

กำหนดมาตรฐานควบคุมการระบายน้ำทิ้งจากอาคารบางประเภทและบางขนาด
กระทรวงวิทยาศาสตร์ เทคโนโลยีและสิ่งแวดล้อม

ประเภทอาคาร	ขนาดของอาคาร	มาตรฐาน
อาคารชุดตามกฎหมายว่าด้วยอาคารชุด	ต่ำกว่า 100 ห้องนอน ลงมา	ค
	ตั้งแต่ 100 ห้องนอน แต่ไม่ถึง 500 ห้องนอน	ข
	ตั้งแต่ 500 ห้องนอน หรือเกินกว่า	ก
โรงแรมตามกฎหมายว่าด้วยโรงแรม	ต่ำกว่า 60 ห้องนอน ลงมา	ค
	ตั้งแต่ 60 ห้องนอน แต่ไม่ถึง 200 ห้องนอน	ข
	ตั้งแต่ 200 ห้องนอน หรือเกินกว่า	ก
หอพักตามกฎหมายว่าด้วยหอพัก	ตั้งแต่ 10 ห้องนอน แต่ไม่ถึง 50 ห้องนอน	ง
	ตั้งแต่ 50 ห้องนอน แต่ไม่ถึง 250 ห้องนอน	ค
	ตั้งแต่ 250 ห้องนอน หรือเกินกว่า	ข
สถานบริการประเภทสถานอาบน้ำ นวด หรืออบตัว ซึ่งมี มีผู้ให้บริการแก่ลูกค้าตามกฎหมายว่าด้วยสถานบริการ	ตั้งแต่ 1,000 แต่ไม่ถึง 5,000 ตร.ม.	ค
	ตั้งแต่ 5,000 ตร.ม. หรือเกินกว่า	ข
โรงพยาบาลของทางราชการ หรือสถานพยาบาลตาม กฎหมายว่าด้วยสถานพยาบาล	ตั้งแต่ 10 แต่ไม่ถึง 30 เตียง	ค
	ตั้งแต่ 30 เตียง หรือเกินกว่า	ข
อาคารโรงเรียนราษฎร์ตามกฎหมายว่าด้วยโรงเรียนราษฎร์ และโรงเรียนของทางราชการ และอาคารสถาบันอุดมศึกษา ของเอกชนตามกฎหมายว่าด้วยสถาบันอุดมศึกษาของ เอกชนและสถาบันอุดมศึกษาของทางราชการ	ตั้งแต่ 5,000 แต่ไม่ถึง 25,000 ตร.ม.	ค
	ตั้งแต่ 25,000 ตร.ม. หรือเกินกว่า	ข
อาคารที่ทำการของทางราชการ รัฐวิสาหกิจ หรือองค์การ ระหว่างประเทศ และของเอกชน	ตั้งแต่ 5,000 แต่ไม่ถึง 10,000 ตร.ม.	ค
	ตั้งแต่ 10,000 แต่ไม่ถึง 55,000 ตร.ม.	ข
	ตั้งแต่ 55,000 ตร.ม. หรือเกินกว่า	ก
อาคารของศูนย์การค้าหรือห้างสรรพสินค้า	ตั้งแต่ 5,000 แต่ไม่ถึง 25,000 ตร.ม.	ข
	ตั้งแต่ 25,000 ตร.ม. หรือเกินกว่า	ค
ตลาดตามกฎหมายว่าด้วยการสาธารณสุข	ตั้งแต่ 500 แต่ไม่ถึง 1,000 ตร.ม.	ง
	ตั้งแต่ 1,000 แต่ไม่ถึง 1,500 ตร.ม.	ค
	ตั้งแต่ 1,500 แต่ไม่ถึง 2,500 ตร.ม.	ข
	ตั้งแต่ 2,500 ตร.ม. หรือเกินกว่า	ก
ภัตตาคารหรือร้านอาหาร	ต่ำกว่า 100 ตร.ม.	จ
	ตั้งแต่ 100 แต่ไม่ถึง 100 ตร.ม.	ง
	ตั้งแต่ 250 แต่ไม่ถึง 500 ตร.ม.	ค
	ตั้งแต่ 500 แต่ไม่ถึง 2,500 ตร.ม.	ข
	ตั้งแต่ 2,500 ตร.ม. หรือเกินกว่า	ก

หมายเหตุ ตามประกาศในกิจจานุเบกษา วันที่ 4 กุมภาพันธ์ 2537 โดยคณะกรรมการควบคุมมลพิษกระทรวงวิทยาศาสตร์และเทคโนโลยี
และสิ่งแวดล้อม



บริษัท วนาดอล จำกัด
WANADOL CO., LTD.

2/25 ถนนวัดเวฬุวนาราม แขวงคอนเมือง เขตดอนเมือง กรุงเทพฯ 10210 โทร.02-565-4406 แฟกซ์.02-000-2060
Email: wanadol_eng@hotmail.com Tax ID: No: 0105539005936

กำหนดมาตรฐานควบคุมการระบายน้ำทิ้งจากอาคารบางประเภทและบางขนาด
กระทรวงวิทยาศาสตร์ เทคโนโลยีและสิ่งแวดล้อม

พารามิเตอร์ (หน่วย มิลลิกรัม/ลิตร)	ประเภทมาตรฐานควบคุมระบายน้ำทิ้ง				
	ก	ข	ค	ง	จ
1. ความเป็นกรดเป็นด่าง (pH)	5 - 9	5 - 9	5 - 9	5 - 9	5 - 9
2. บีโอดี (BOD)	ไม่เกิน 20	ไม่เกิน 30	ไม่เกิน 40	ไม่เกิน 50	ไม่เกิน 200
3. ปริมาณของแข็ง (Solids)					
3.1 ปริมาณสารแขวนลอย (Suspended Solids)	ไม่เกิน 30	ไม่เกิน 40	ไม่เกิน 50	ไม่เกิน 50	ไม่เกิน 60
3.2 ปริมาณตะกอนหนัก (Settleabled Solids)	ไม่เกิน 0.5	ไม่เกิน 0.5	ไม่เกิน 0.5	ไม่เกิน 0.5	-
3.3 สารที่ละลายได้ทั้งหมด (Total Dissolved Solids)	ไม่เกิน 500	ไม่เกิน 500	ไม่เกิน 500	ไม่เกิน 500	-
4. ซัลไฟด์ (Sulfide)	ไม่เกิน 1.0	ไม่เกิน 1.0	ไม่เกิน 3.0	ไม่เกิน 4.0	-
5. ไนโตรเจน (Nitrogen ในรูป TKN)	ไม่เกิน 35	ไม่เกิน 35	ไม่เกิน 40	ไม่เกิน 40	-
6. น้ำมันและไขมัน (Fat Oil and Grease)	ไม่เกิน 20	ไม่เกิน 20	ไม่เกิน 20	ไม่เกิน 20	ไม่เกิน 100

หมายเหตุ ตามประกาศในกิจจานุเบกษา วันที่ 4 กุมภาพันธ์ 2537 โดยคณะกรรมการควบคุมมลพิษกระทรวงวิทยาศาสตร์
เทคโนโลยีและสิ่งแวดล้อม



บริษัท วนาดอล จำกัด
WANADOL CO., LTD.

2/25 ถนนวัดเวฬุวนาราม แขวงดอนเมือง เขตดอนเมือง กรุงเทพฯ 10210 โทร.02-565-

WD. 3186-3187/ 2024

November 18, 2024

Ascott Embassy Sathorn Bangkok

AMH Sathorn Co., Ltd.

59 South Sathorn Road, Thungmaha Mek, Sathorn, Bangkok 10120

Dear Sir ;

An officer of Wanadol Co., Ltd. collected samples of Swimming pool and the effluent from "Ascott Embassy Sathorn Bangkok" (More 200 Hotel Business Rooms), and was taken for analysis on the 6th of November 2024. At present the analysis from the laboratory has been completed. The results showed that Swimming pool sample met the standard* and the effluent sample contained rather clear liquid with some of suspended solids. In conclusion the analysis met the required type "A" standards**. We will send you the original analysis report, and we will consult with you for you further actions :

Best Regards,

(Ms. Vichuda Aungkabkaew)

Manager

WANADOL CO., LTD.

*Swimming Pool Standard Of Public Health, Issue 1/2550

** Notification of the Ministry of Natural Resources and Environment : Building Effluents Standards dated November 07, B.E. 2548 (2005) published in the Royal Government Gazette, Vol. 122 Part 125 D, dated December 29, B.E. 2548(2005)



บริษัท วนาดอล จำกัด
WANADOL CO., LTD.

2/25 ถนนวัดเวฬุวนาราม แขวงคอนเมือง เขตคอนเมือง กรุงเทพฯ 10210 โทร.02-565-

ANALYSIS REPORT

R. 3186 / 2024

November 18, 2024

Customer Name

Ascott Embassy Sathorn Bangkok

AMH Sathorn Co., Ltd.

59 South Sathorn Road, Thungmaha Mek, Sathorn, Bangkok 10120

Sample Name

Effluent : Effluent Tank

Sampling Date/ Time

November 6, 2024 / 14 : 15 pm.

Testing Date

November 7 – 13, 2024

Collected By

Wanadol Co., Ltd. Registration No. 100-48-0019

Analysis By

Environment & Laboratory Co., Ltd. Registration No. ๓. 029

Sampling Method

Grab

Characteristics	Unit	Method of Analysis	Results	Effluent Standards A*
1. pH at 25 °C	-	APHA : 4500-H(B)	6.40	5.5 - 9.0
2. BOD at 20 °C	mg./ L.	APHA : 4500-O(C)5210B	6.90	≤ 20
3. Suspended Solids (SS)	mg./ L.	APHA : 2540 D	30.0	≤ 30
4. Total Dissolved Solids (TDS)	mg./ L.	APHA :2540 C	275	≤ 500
5. Total Nitrogen (TKN)	mg./ L.	APHA : 4500-Norg(B)	10.0	≤ 35
6. Fat, Oil& Grease (FOG)	mg./ L.	APHA : 5520 B	1.15	≤ 20
7. Settleable Solids	ml./ L.	APHA : 2540 F	< 0.5	≤ 0.5
8. Sulfide (H ₂ S)	mg./ L.	APHA : 4500-S-(F)	< 1.0	≤ 1.0
Sample Condition			Rather clear	-

Standards : Notification of the Ministry of Natural Resources and Environment : Building Effluents Standards dated November 07, B.E. 2548 (2005) published in the Royal Government Gazette, Vol. 122 Part 125 D, dated December 29, B.E. 2548(2005)

The Effluent From "Ascott Embassy Sathorn Bangkok" In November 2024 Met The Effluent Standards Of Type A.

N. Sookjai

(Ms.Noochnapa Sooksai)

Registration No. 100-48-00191



บริษัท วนาดอล จำกัด WANADOL CO., LTD.

2/25 ถนนวัดเวฬุวนาราม แขวงดอนเมือง เขตดอนเมือง กรุงเทพฯ 10210 โทร.02-565-

รายงานการตรวจระบบบำบัดน้ำเสีย

วันที่ 18 พฤศจิกายน 2567
สถานที่ ระบบบำบัดน้ำเสีย Ascott Embassy Sathorn Bangkok : AMH Sathorn Co., Ltd.
เลขที่ 59 ถนนสาทรใต้ แขวงทุ่งมหาเมฆ เขตสาทร กรุงเทพมหานคร 10120
วันที่ตรวจ วันที่ 6 พฤศจิกายน 2567 / เวลา 14 : 15 น.
ตรวจโดย เจ้าหน้าที่บริษัท วนาดอล จำกัด



พบตะกอนลอยผิวหน้าบ่อ



ตัวอย่างน้ำทิ้ง : Effluent Sample

Pictures 1-2 : Shown Effluent Tank Condition And Sample From Effluent Tank Of "Ascott Embassy Sathorn Bangkok" On The 6th Of November 2024

บ่อเก็บน้ำทิ้งในเดือนพฤศจิกายน 2567 ตะกอนลอยบนผิวหน้าบ่อเพิ่มขึ้น ตัวอย่างน้ำทิ้งจากบ่อเก็บน้ำทิ้ง มีคุณลักษณะทางกายภาพค่อนข้างใส พบสารแขวนลอยปะปนและมีคุณลักษณะอยู่ในมาตรฐานน้ำทิ้งอาคารประเภท ก. เพื่อให้ระบบบำบัดน้ำเสียทำงานอย่างมีประสิทธิภาพตลอดเวลา บริษัท วนาดอล จำกัด มีคำแนะนำให้ติดตามการทำงานและเดินระบบบำบัดน้ำเสีย ดังนี้

1. ติดตามการทำงานของเครื่องเติมอากาศ และเปิดเครื่องเติมอากาศทำงานตลอดเวลาในบ่อเติมอากาศ
2. ติดตามการทำงานของเครื่องสูบตะกอนหมุนเวียนให้สามารถสูบตะกอนกลับไปบ่อเติมอากาศได้ และไม่เหลือค้างในบ่อตกตะกอน และเพิ่มการดึงตะกอนจุลินทรีย์ส่วนเกิน(Excess Sludge) ที่งอกจากระบบเพื่อควบคุมปริมาณตะกอนจุลินทรีย์ในบ่อเติมอากาศในปริมาณที่เหมาะสม
3. ควรสุบสิ่งปฏิกูลออกจากบ่อเกรอะ/ บ่อแยกกากไปกำจัดเป็นประจำทุก 6 ชั่วโมง หรือเพิ่มความถี่ตามภาระการใช้งานจริง
4. ควรล้างบ่อเก็บน้ำทิ้งเพื่อนำเอาตะกอนตกสะสมและตะกอนลอยออกจากบ่อน้ำทิ้งทันที และควรล้างบ่ออย่างน้อยเดือนละ 1 ครั้ง และติดตามคุณลักษณะทางกายภาพของน้ำทิ้งทางกายภาพเป็นประจำทุกวัน

N. Saksai

(น.ส.นุชภา สุกใส)

ทะเบียนผู้ควบคุมระบบมลพิษเลขที่ 100-48-00191



บริษัท วนาดอล จำกัด

WANADOL CO., LTD.

2/25 ถนนวัดเวฬุวนาราม แขวงดอนเมือง เขตดอนเมือง กรุงเทพฯ 10210 โทร.02-565-

ความหมายของพารามิเตอร์ในการวิเคราะห์น้ำ

Characteristics	Unit	Method of Analysis	
1. pH at 25 °C	-	APHA : 4500-H(B)	ค่าความเป็น กรด-ด่าง ซึ่งมีช่วงตั้งแต่ 0 - 14 คือ ถ้าความเป็นกรดสูงมาก ค่า pH = 0 แต่ถ้าความเป็นด่างสูงค่า pH = 14 หรือถ้าเป็นกลางไม่เป็นกรด ไม่เป็นด่าง ค่า pH = 7
2. BOD at 20 °C	mg./ L.	APHA : 4500-O(C)5210B	หมายถึงปริมาณของออกซิเจนที่แบคทีเรียใช้ในการย่อยสลายสารอินทรีย์ในเวลา 5 วัน ที่อุณหภูมิ 20C มีหน่วยเป็น มิลลิกรัม/ลิตร และผลของค่า BOD ที่ได้จะเป็นตัวประเมินความสกปรกของน้ำเสีย ซึ่งผลพลอยได้นี้เองจะได้ค่า BOD เป็นตัววัดประสิทธิภาพการทำงานของระบบบำบัดน้ำเสียได้ นอกจากนี้ยังใช้ค่า BOD เป็นตัวตรวจคุณภาพของน้ำทิ้ง ตามมาตรฐานน้ำทิ้ง อีกด้วย
3. Grease, Oil & Fat (FOG)	mg./ L.	APHA : 5520 B	ปริมาณของไขมัน หรือน้ำมันที่อยู่ในน้ำเสีย
4. Suspended Solids (SS)	mg./ L.	APHA : 2540 D	การวัดตะกอนแขวนลอยที่สามารถกำจัดได้โดยการกรองซึ่งผลของการทดสอบค่านี้จะใช้ในการควบคุมการทำงานของระบบบำบัด
5. Settleable Solids	ml./ L.	APHA : 2540 F	หมายถึงของแข็งที่สามารถจมตัวสู่ก้นภาชนะ เมื่อตั้งทิ้งไว้ในที่สงบภายในเวลา 1 ชม. มีหน่วย มล./ ลิตร
6. Total Nitrogen (TKN)	mg./ L.	APHA : 4500-Norg(B)	สารประกอบไนโตรเจนที่เกี่ยวข้องกับน้ำเสีย แบ่งออกเป็น 2 ประเภท 1. สารประกอบอินทรีย์ไนโตรเจน (Organic Nitrogen) 2. สารประกอบอนินทรีย์ไนโตรเจน (Ammonia Nitrogen)
7. Sulfide (H ₂ S)	mg./ L.	APHA : 4500-S-(F)	ก๊าซที่ได้จากการย่อยสลายของสารอินทรีย์แบบไม่ใช้ออกซิเจน
8. TDS	mg./ L.	APHA :2540 C	



บริษัท วนาดอล จำกัด
WANADOL CO., LTD.

2/25 ถนนวัดเวฬุวนาราม แขวงดอนเมือง เขตดอนเมือง กรุงเทพฯ 10210 โทร.02-565-

กำหนดมาตรฐานควบคุมการระบายน้ำทิ้งจากอาคารบางประเภทและบางขนาด

กระทรวงวิทยาศาสตร์ เทคโนโลยีและสิ่งแวดล้อม

ประเภทอาคาร	ขนาดของอาคาร	มาตรฐาน
อาคารชุดตามกฎหมายว่าด้วยอาคารชุด	ต่ำกว่า 100 ห้องนอน ลงมา	ค
	ตั้งแต่ 100 ห้องนอน แต่ไม่ถึง 500 ห้องนอน	ข
	ตั้งแต่ 500 ห้องนอน หรือเกินกว่า	ก
โรงแรมตามกฎหมายว่าด้วยโรงแรม	ต่ำกว่า 60 ห้องนอน ลงมา	ค
	ตั้งแต่ 60 ห้องนอน แต่ไม่ถึง 200 ห้องนอน	ข
	ตั้งแต่ 200 ห้องนอน หรือเกินกว่า	ก
หอพักตามกฎหมายว่าด้วยหอพัก	ตั้งแต่ 10 ห้องนอน แต่ไม่ถึง 50 ห้องนอน	ง
	ตั้งแต่ 50 ห้องนอน แต่ไม่ถึง 250 ห้องนอน	ค
	ตั้งแต่ 250 ห้องนอน หรือเกินกว่า	ข
สถานบริการประเภทสถานอาบน้ำ นวด หรืออบตัว ซึ่งมี มีผู้ให้บริการแก่ลูกค้าตามกฎหมายว่าด้วยสถานบริการ	ตั้งแต่ 1,000 แต่ไม่ถึง 5,000 ตร.ม.	ค
	ตั้งแต่ 5,000 ตร.ม. หรือเกินกว่า	ข
โรงพยาบาลของทางราชการ หรือสถานพยาบาลตาม กฎหมายว่าด้วยสถานพยาบาล	ตั้งแต่ 10 แต่ไม่ถึง 30 เตียง	ค
	ตั้งแต่ 30 เตียง หรือเกินกว่า	ข
อาคารโรงเรียนราษฎร์ตามกฎหมายว่าด้วยโรงเรียนราษฎร์ และโรงเรียนของทางราชการ และอาคารสถาบันอุดมศึกษา ของเอกชนตามกฎหมายว่าด้วยสถาบันอุดมศึกษาของ เอกชนและสถาบันอุดมศึกษาของทางราชการ	ตั้งแต่ 5,000 แต่ไม่ถึง 25,000 ตร.ม.	ค
	ตั้งแต่ 25,000 ตร.ม. หรือเกินกว่า	ข
อาคารที่ทำการของทางราชการ รัฐวิสาหกิจ หรือองค์การ ระหว่างประเทศ และของเอกชน	ตั้งแต่ 5,000 แต่ไม่ถึง 10,000 ตร.ม.	ค
	ตั้งแต่ 10,000 แต่ไม่ถึง 55,000 ตร.ม.	ข
	ตั้งแต่ 55,000 ตร.ม. หรือเกินกว่า	ก
อาคารของศูนย์การค้าหรือห้างสรรพสินค้า	ตั้งแต่ 5,000 แต่ไม่ถึง 25,000 ตร.ม.	ข
	ตั้งแต่ 25,000 ตร.ม. หรือเกินกว่า	ค
ตลาดตามกฎหมายว่าด้วยการสาธารณสุข	ตั้งแต่ 500 แต่ไม่ถึง 1,000 ตร.ม.	ง
	ตั้งแต่ 1,000 แต่ไม่ถึง 1,500 ตร.ม.	ค
	ตั้งแต่ 1,500 แต่ไม่ถึง 2,500 ตร.ม.	ข
	ตั้งแต่ 2,500 ตร.ม. หรือเกินกว่า	ก
ภัตตาคารหรือร้านอาหาร	ต่ำกว่า 100 ตร.ม.	จ
	ตั้งแต่ 100 แต่ไม่ถึง 100 ตร.ม.	ง
	ตั้งแต่ 250 แต่ไม่ถึง 500 ตร.ม.	ค
	ตั้งแต่ 500 แต่ไม่ถึง 2,500 ตร.ม.	ข
	ตั้งแต่ 2,500 ตร.ม. หรือเกินกว่า	ก

หมายเหตุ ตามประกาศในกิจจานุเบกษา วันที่ 4 กุมภาพันธ์ 2537 โดยคณะกรรมการควบคุมมลพิษกระทรวงวิทยาศาสตร์และเทคโนโลยี
และสิ่งแวดล้อม



บริษัท วนาดอล จำกัด
WANADOL CO., LTD.

2/25 ถนนวัดเวฬุวนาราม แขวงดอนเมือง เขตดอนเมือง กรุงเทพฯ 10210 โทร.02-565-

กำหนดมาตรฐานควบคุมการระบายน้ำทิ้งจากอาคารบางประเภทและบางขนาด
กระทรวงวิทยาศาสตร์ เทคโนโลยีและสิ่งแวดล้อม

พารามิเตอร์ (หน่วย มิลลิกรัม/ลิตร)	ประเภทมาตรฐานควบคุมระบายน้ำทิ้ง				
	ก	ข	ค	ง	จ
1. ความเป็นกรดเป็นด่าง (pH)	5 - 9	5 - 9	5 - 9	5 - 9	5 - 9
2. บีโอดี (BOD)	ไม่เกิน 20	ไม่เกิน 30	ไม่เกิน 40	ไม่เกิน 50	ไม่เกิน 200
3. ปริมาณของแข็ง (Solids)					
3.1 ปริมาณสารแขวนลอย (Suspended Solids)	ไม่เกิน 30	ไม่เกิน 40	ไม่เกิน 50	ไม่เกิน 50	ไม่เกิน 60
3.2 ปริมาณตะกอนหนัก (Settleabled Solids)	ไม่เกิน 0.5	ไม่เกิน 0.5	ไม่เกิน 0.5	ไม่เกิน 0.5	-
3.3 สารที่ละลายได้ทั้งหมด (Total Dissolved Solids)	ไม่เกิน 500	ไม่เกิน 500	ไม่เกิน 500	ไม่เกิน 500	-
4. ซัลไฟด์ (Sulfide)	ไม่เกิน 1.0	ไม่เกิน 1.0	ไม่เกิน 3.0	ไม่เกิน 4.0	-
5. ไนโตรเจน (Nitrogen ในรูป TKN)	ไม่เกิน 35	ไม่เกิน 35	ไม่เกิน 40	ไม่เกิน 40	-
6. น้ำมันและไขมัน (Fat Oil and Grease)	ไม่เกิน 20	ไม่เกิน 20	ไม่เกิน 20	ไม่เกิน 20	ไม่เกิน 100

หมายเหตุ ตามประกาศในกิจจานุเบกษา วันที่ 4 กุมภาพันธ์ 2537 โดยคณะกรรมการควบคุมมลพิษกระทรวงวิทยาศาสตร์
เทคโนโลยีและสิ่งแวดล้อม



บริษัท วนาดอล จำกัด
WANADOL CO., LTD.

2/25 ถนนวัดเวฬุวนาราม แขวงดอนเมือง เขตดอนเมือง กรุงเทพฯ 10210 โทร.02-565-

WD. 3468-3469/ 2024

December 16, 2024

Ascott Embassy Sathorn Bangkok

AMH Sathorn Co., Ltd.

59 South Sathorn Road, Thungmaha Mek, Sathorn, Bangkok 10120

Dear Sir ;

An officer of Wanadol Co., Ltd. collected samples of Swimming pool and the effluent from “Ascott Embassy Sathorn Bangkok” (More 200 Hotel Business Rooms), and was taken for analysis on the 4th of December 2024. At present the analysis from the laboratory has been completed. The results showed that Swimming pool sample met the standard* and the effluent sample contained rather clear liquid with some of suspended solids. In conclusion the analysis met the required type “A” standards**. We will send you the original analysis report, and we will consult with you for you further actions :

Best Regards,

(Ms. Vichuda Aungkabkaew)

Manager

WANADOL CO., LTD.

*Swimming Pool Standard Of Public Health, Issue 1/2550

** Notification of the Ministry of Natural Resources and Environment : Building Effluents Standards dated November 07, B.E. 2548 (2005) published in the Royal Government Gazette, Vol. 122 Part 125 D, dated December 29, B.E. 2548(2005)



บริษัท วนาดอล จำกัด
WANADOL CO., LTD.

2/25 ถนนวัดเวฬุวนาราม แขวงดอนเมือง เขตดอนเมือง กรุงเทพฯ 10210 โทร.02-565-

ANALYSIS REPORT

R. 3468 / 2024

December 16, 2024

Customer Name **Ascott Embassy Sathorn Bangkok**
AMH Sathorn Co., Ltd.
59 South Sathorn Road, Thungmaha Mek, Sathorn, Bangkok 10120

Sample Name **Effluent : Effluent Tank**

Sampling Date/ Time December 4, 2024 / 11 : 30 am.

Testing Date December 5 – 11, 2024

Collected By Wanadol Co., Ltd. Registration No. 100-48-0019

Analysis By Environment & Laboratory Co., Ltd. Registration No. ๓. 029

Sampling Method Grab

Characteristics	Unit	Method of Analysis	Results	Effluent Standards A*
1. pH at 25 °C	-	APHA : 4500-H(B)	6.55	5.5 - 9.0
2. BOD at 20 °C	mg./ L.	APHA : 4500-O(C)5210B	11.8	≤ 20
3. Suspended Solids (SS)	mg./ L.	APHA : 2540 D	26.5	≤ 30
4. Total Dissolved Solids (TDS)	mg./ L.	APHA :2540 C	330	≤ 500
5. Total Nitrogen (TKN)	mg./ L.	APHA : 4500-Norg(B)	6.20	≤ 35
6. Fat, Oil& Grease (FOG)	mg./ L.	APHA : 5520 B	1.26	≤ 20
7. Settleable Solids	ml./ L.	APHA : 2540 F	< 0.5	≤ 0.5
8. Sulfide (H ₂ S)	mg./ L.	APHA : 4500-S-(F)	< 1.0	≤ 1.0
Sample Condition			Rather clear	-

Standards : Notification of the Ministry of Natural Resources and Environment : Building Effluents Standards dated November 07, B.E. 2548 (2005) published in the Royal Government Gazette, Vol. 122 Part 125 D, dated December 29, B.E. 2548(2005)

The Effluent From "Ascott Embassy Sathorn Bangkok" In December 2024 Met The Effluent Standards Of Type A.

N. Sookchai

(Ms.Noochnapa Sooksai)

Registration No. 100-48-00191



บริษัท วนาดอล จำกัด WANADOL CO., LTD.

2/25 ถนนวิภาวดีพูนาราม แขวงคอนเมือง เขตคอนเมือง กรุงเทพฯ 10210 โทร.02-565-

รายงานการตรวจระบบบำบัดน้ำเสีย

วันที่ 16 ธันวาคม 2567
สถานที่ ระบบบำบัดน้ำเสีย Ascott Embassy Sathorn Bangkok : AMH Sathorn Co., Ltd.
เลขที่ 59 ถนนสาทรใต้ แขวงทุ่งมหาเมฆ เขตสาทร กรุงเทพมหานคร 10120
วันที่ตรวจ วันที่ 4 ธันวาคม 2567 / เวลา 11 : 30 น.
ตรวจโดย เจ้าหน้าที่บริษัท วนาดอล จำกัด

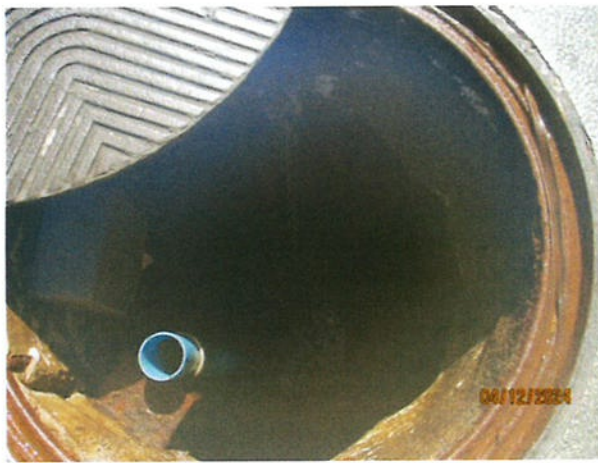

พบตะกอนลอยผิวหน้าบ่อ



ตัวอย่างน้ำทิ้ง : Effluent Sample

Pictures 1-2 : Shown Effluent Tank Condition And Sample From Effluent Tank Of "Ascott Embassy Sathorn Bangkok"
On The 4th Of December 2024

บ่อเก็บน้ำทิ้งในเดือนธันวาคม 2567 ยังพบตะกอนลอยบนผิวหน้าบ่อ ตัวอย่างน้ำทิ้งจากบ่อเก็บน้ำทิ้ง มี
คุณลักษณะทางกายภาพค่อนข้างใส พบสารแขวนลอยปะปนและมีคุณลักษณะอยู่ในมาตรฐานน้ำทิ้งอาคารประเภท ก. เพื่อให้
ระบบบำบัดน้ำเสียทำงานอย่างมีประสิทธิภาพตลอดเวลา บริษัท วนาดอล จำกัด มีคำแนะนำให้ติดตามการทำงานและเดินระบบ
บำบัดน้ำเสีย ดังนี้

1. ติดตามการทำงานของเครื่องเติมอากาศ และเปิดเครื่องเติมอากาศทำงานตลอดเวลาในบ่อเติมอากาศ
2. ติดตามการทำงานของเครื่องสูบน้ำหมุนเวียนให้สามารถสูบน้ำกลับไปยังบ่อเติมอากาศได้ และไม่เหลือค้ำในบ่อ
ตกตะกอน และเพิ่มการดึงตะกอนจุลินทรีย์ส่วนเกิน(Excess Sludge) ที่ออกจากระบบเพื่อควบคุมปริมาณตะกอน
จุลินทรีย์ในบ่อเติมอากาศในปริมาณที่เหมาะสม
3. ควรสุบสิ่งปฏิกูลออกจากบ่อเกรอะ/ บ่อแยกกากไปกำจัดเป็นประจำทุก 6 ชั่วโมง หรือเพิ่มความถี่ตามภาระการใช้งานจริง
4. ควรล้างบ่อเก็บน้ำทิ้งเพื่อนำเอาตะกอนตกสะสมและตะกอนลอยออกจากบ่อน้ำทิ้งทันที และควรล้างบ่ออย่างน้อยเดือน
ละ 1 ครั้ง และติดตามคุณลักษณะทางกายภาพของน้ำทิ้งทางกายภาพเป็นประจำทุกวัน

N. Saksai

(น.ส.นุชญา สุขใส)

ทะเบียนผู้ควบคุมระบบมลพิษเลขที่ 100-48-00191



บริษัท วนาดอล จำกัด
WANADOL CO., LTD.

2/25 ถนนวัดเวฬุวนาราม แขวงดอนเมือง เขตดอนเมือง กรุงเทพฯ 10210 โทร.02-565-

ความหมายของพารามิเตอร์ในการวิเคราะห์น้ำ

Characteristics	Unit	Method of Analysis	
1. pH at 25 °C	-	APHA : 4500-H(B)	ค่าความเป็น กรด-ด่าง ซึ่งมีช่วงตั้งแต่ 0 - 14 คือ ถ้าความเป็นกรดสูงมาก ค่า pH = 0 แต่ถ้าความเป็นด่างสูงค่า pH = 14 หรือถ้าเป็นกลางไม่เป็นกรด ไม่เป็นด่าง ค่า pH = 7
2. BOD at 20 °C	mg./ L.	APHA : 4500-O(C)5210B	หมายถึงปริมาณของออกซิเจนที่แบคทีเรียใช้ในการย่อยสลายสารอินทรีย์ในเวลา 5 วัน ที่อุณหภูมิ 20C มีหน่วยเป็น มิลลิกรัม/ลิตร และผลของค่า BOD ที่ได้จะเป็นตัวประเมินความสกปรกของน้ำเสีย ซึ่งผลพลอยได้นี้เองจะได้ค่า BOD เป็นตัววัดประสิทธิภาพการทำงานของระบบบำบัดน้ำเสียได้ นอกจากนี้ยังใช้ค่า BOD เป็นตัวตรวจคุณภาพของน้ำทิ้ง ตามมาตรฐานน้ำทิ้ง อีกด้วย
3. Grease, Oil & Fat (FOG)	mg./ L.	APHA : 5520 B	ปริมาณของไขมัน หรือน้ำมันที่อยู่ในน้ำเสีย
4. Suspended Solids (SS)	mg./ L.	APHA : 2540 D	การวัดตะกอนแขวนลอยที่สามารถกำจัดได้โดยการกรองซึ่งผลของการทดสอบค่านี้จะใช้ในการควบคุมการทำงานของระบบบำบัด
5. Settleable Solids	ml./ L.	APHA : 2540 F	หมายถึงของแข็งที่สามารถจมตัวสู่ก้นภาชนะ เมื่อตั้งทิ้งไว้ในที่สงบภายในเวลา 1 ชม. มีหน่วย มล./ ลิตร
6. Total Nitrogen (TKN)	mg./ L.	APHA : 4500-Norg(B)	สารประกอบไนโตรเจนที่เกี่ยวข้องกับน้ำเสีย แบ่งออกเป็น 2 ประเภท 1. สารประกอบอินทรีย์ไนโตรเจน (Organic Nitrogen) 2. สารประกอบอนินทรีย์ไนโตรเจน (Ammonia Nitrogen)
7. Sulfide (H ₂ S)	mg./ L.	APHA : 4500-S-(F)	ก๊าซที่ได้จากการย่อยสลายของสารอินทรีย์แบบไม่ใช้ออกซิเจน
8. TDS	mg./ L.	APHA :2540 C	



บริษัท วนาดล จำกัด
WANADOL CO., LTD.

2/25 ถนนวัดเวฬุวนาราม แขวงดอนเมือง เขตดอนเมือง กรุงเทพฯ 10210 โทร.02-565-

กำหนดมาตรฐานควบคุมการระบายน้ำทิ้งจากอาคารบางประเภทและบางขนาด

กระทรวงวิทยาศาสตร์ เทคโนโลยีและสิ่งแวดล้อม

ประเภทอาคาร	ขนาดของอาคาร	มาตรฐาน
อาคารชุดตามกฎหมายว่าด้วยอาคารชุด	ต่ำกว่า 100 ห้องนอน ลงมา	ค
	ตั้งแต่ 100 ห้องนอน แต่ไม่ถึง 500 ห้องนอน	ข
	ตั้งแต่ 500 ห้องนอน หรือเกินกว่า	ก
โรงแรมตามกฎหมายว่าด้วยโรงแรม	ต่ำกว่า 60 ห้องนอน ลงมา	ค
	ตั้งแต่ 60 ห้องนอน แต่ไม่ถึง 200 ห้องนอน	ข
	ตั้งแต่ 200 ห้องนอน หรือเกินกว่า	ก
หอพักตามกฎหมายว่าด้วยหอพัก	ตั้งแต่ 10 ห้องนอน แต่ไม่ถึง 50 ห้องนอน	ง
	ตั้งแต่ 50 ห้องนอน แต่ไม่ถึง 250 ห้องนอน	ค
	ตั้งแต่ 250 ห้องนอน หรือเกินกว่า	ข
สถานบริการประเภทสถานอาบน้ำ นวด หรืออบตัว ซึ่งมี มีผู้ให้บริการแก่ลูกค้าตามกฎหมายว่าด้วยสถานบริการ	ตั้งแต่ 1,000 แต่ไม่ถึง 5,000 ตร.ม.	ค
	ตั้งแต่ 5,000 ตร.ม. หรือเกินกว่า	ข
โรงพยาบาลของทางราชการ หรือสถานพยาบาลตาม กฎหมายว่าด้วยสถานพยาบาล	ตั้งแต่ 10 แต่ไม่ถึง 30 เตียง	ค
	ตั้งแต่ 30 เตียง หรือเกินกว่า	ข
อาคารโรงเรียนราษฎร์ตามกฎหมายว่าด้วยโรงเรียนราษฎร์ และโรงเรียนของทางราชการ และอาคารสถาบันอุดมศึกษา ของเอกชนตามกฎหมายว่าด้วยสถาบันอุดมศึกษาของ เอกชนและสถาบันอุดมศึกษาของทางราชการ	ตั้งแต่ 5,000 แต่ไม่ถึง 25,000 ตร.ม.	ค
	ตั้งแต่ 25,000 ตร.ม. หรือเกินกว่า	ข
อาคารที่ทำการของทางราชการ รัฐวิสาหกิจ หรือองค์การ ระหว่างประเทศ และของเอกชน	ตั้งแต่ 5,000 แต่ไม่ถึง 10,000 ตร.ม.	ค
	ตั้งแต่ 10,000 แต่ไม่ถึง 55,000 ตร.ม.	ข
	ตั้งแต่ 55,000 ตร.ม. หรือเกินกว่า	ก
อาคารของศูนย์การค้าหรือห้างสรรพสินค้า	ตั้งแต่ 5,000 แต่ไม่ถึง 25,000 ตร.ม.	ข
	ตั้งแต่ 25,000 ตร.ม. หรือเกินกว่า	ค
ตลาดตามกฎหมายว่าด้วยการสามารถสุข	ตั้งแต่ 500 แต่ไม่ถึง 1,000 ตร.ม.	ง
	ตั้งแต่ 1,000 แต่ไม่ถึง 1,500 ตร.ม.	ค
	ตั้งแต่ 1,500 แต่ไม่ถึง 2,500 ตร.ม.	ข
	ตั้งแต่ 2,500 ตร.ม. หรือเกินกว่า	ก
ภัตตาคารหรือร้านอาหาร	ต่ำกว่า 100 ตร.ม.	จ
	ตั้งแต่ 100 แต่ไม่ถึง 100 ตร.ม.	ง
	ตั้งแต่ 250 แต่ไม่ถึง 500 ตร.ม.	ค
	ตั้งแต่ 500 แต่ไม่ถึง 2,500 ตร.ม.	ข
	ตั้งแต่ 2,500 ตร.ม. หรือเกินกว่า	ก

หมายเหตุ ตามประกาศในกิจจานุเบกษา วันที่ 4 กุมภาพันธ์ 2537 โดยคณะกรรมการควบคุมมลพิษกระทรวงวิทยาศาสตร์เทคโนโลยี
และสิ่งแวดล้อม



บริษัท วนาดล จำกัด
WANADOL CO., LTD.

2/25 ถนนวัดเวฬุวนาราม แขวงดอนเมือง เขตดอนเมือง กรุงเทพฯ 10210 โทร.02-565-

กำหนดมาตรฐานควบคุมการระบายน้ำทิ้งจากอาคารบางประเภทและบางขนาด
กระทรวงวิทยาศาสตร์ เทคโนโลยีและสิ่งแวดล้อม

พารามิเตอร์ (หน่วย มิลลิกรัม/ลิตร)	ประเภทมาตรฐานควบคุมระบายน้ำทิ้ง				
	ก	ข	ค	ง	จ
1. ความเป็นกรดเป็นด่าง (pH)	5 - 9	5 - 9	5 - 9	5 - 9	5 - 9
2. บีโอดี (BOD)	ไม่เกิน 20	ไม่เกิน 30	ไม่เกิน 40	ไม่เกิน 50	ไม่เกิน 200
3. ปริมาณของแข็ง (Solids)					
3.1 ปริมาณสารแขวนลอย (Suspended Solids)	ไม่เกิน 30	ไม่เกิน 40	ไม่เกิน 50	ไม่เกิน 50	ไม่เกิน 60
3.2 ปริมาณตะกอนหนัก (Settleable Solids)	ไม่เกิน 0.5	ไม่เกิน 0.5	ไม่เกิน 0.5	ไม่เกิน 0.5	-
3.3 สารที่ละลายได้ทั้งหมด (Total Dissolved Solids)	ไม่เกิน 500	ไม่เกิน 500	ไม่เกิน 500	ไม่เกิน 500	-
4. ซัลไฟด์ (Sulfide)	ไม่เกิน 1.0	ไม่เกิน 1.0	ไม่เกิน 3.0	ไม่เกิน 4.0	-
5. ไนโตรเจน (Nitrogen ในรูป TKN)	ไม่เกิน 35	ไม่เกิน 35	ไม่เกิน 40	ไม่เกิน 40	-
6. น้ำมันและไขมัน (Fat Oil and Grease)	ไม่เกิน 20	ไม่เกิน 20	ไม่เกิน 20	ไม่เกิน 20	ไม่เกิน 100

หมายเหตุ ตามประกาศในกิจจานุเบกษา วันที่ 4 กุมภาพันธ์ 2537 โดยคณะกรรมการควบคุมมลพิษกระทรวงวิทยาศาสตร์
เทคโนโลยีและสิ่งแวดล้อม